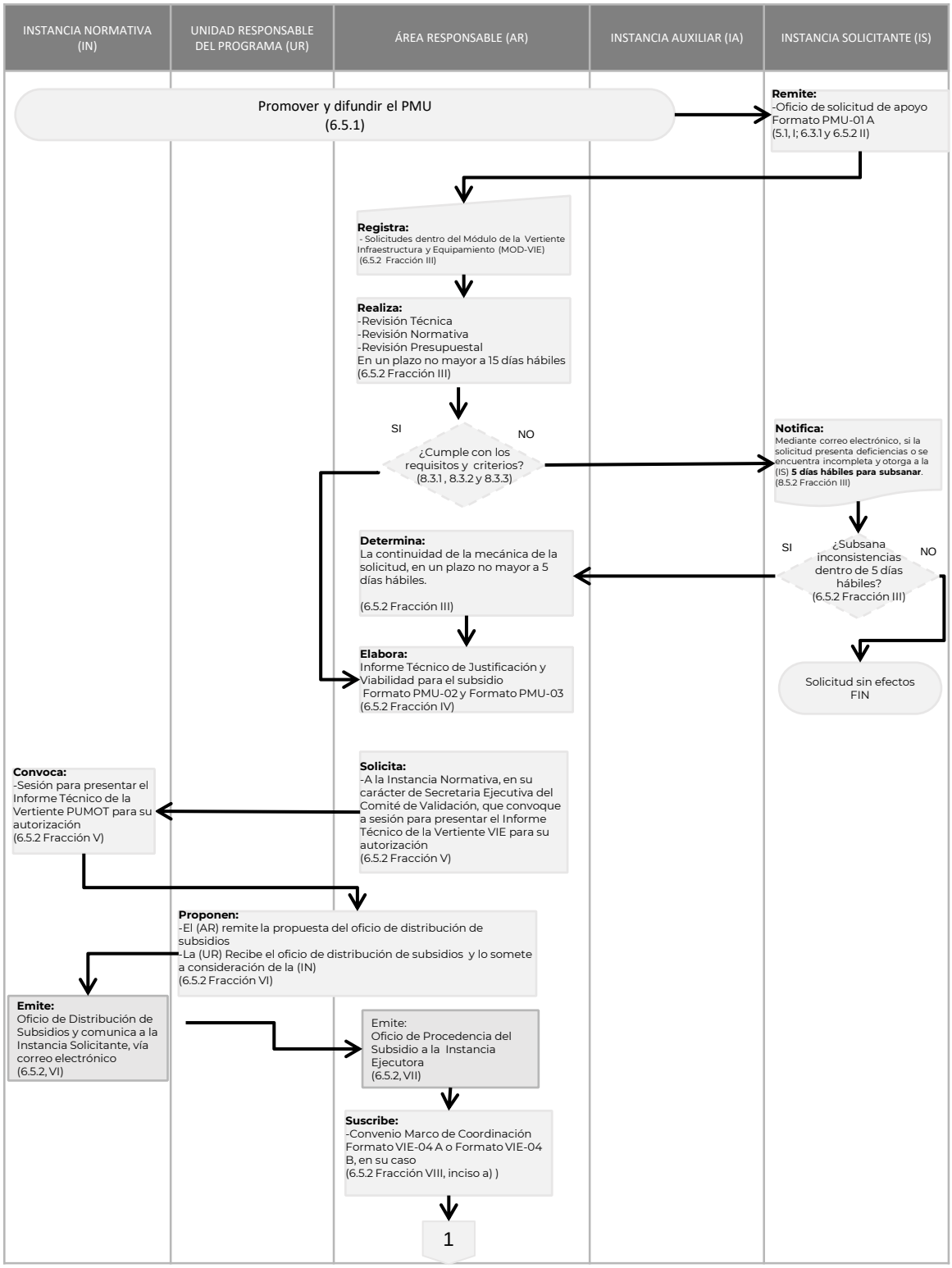

"Este programa es público, ajeno a cualquier partido político. Queda prohibido el uso para fines distintos a los establecidos del programa"

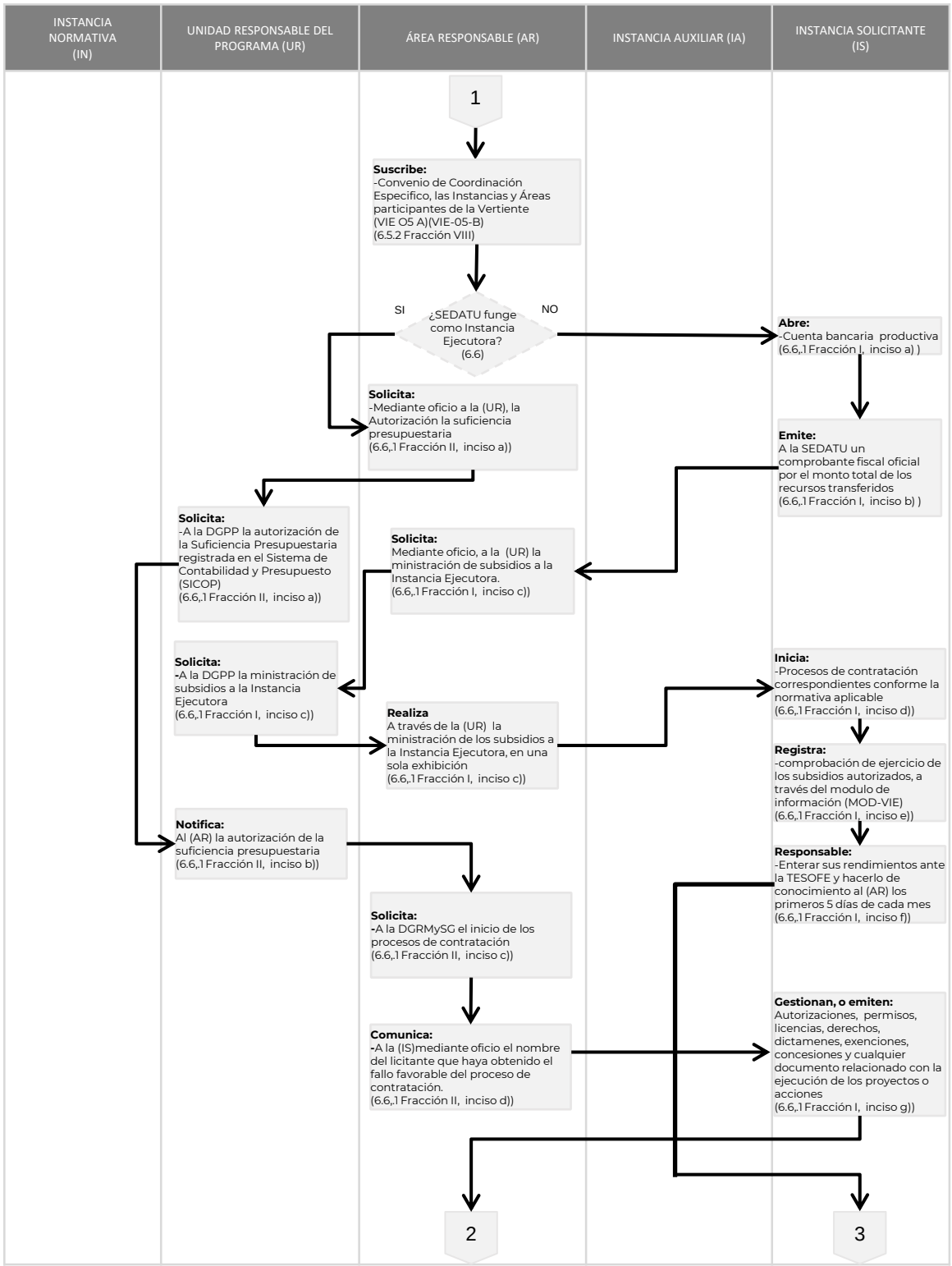

"Este programa es público, ajeno a cualquier partido político. Queda prohibido el uso para fines distintos a los establecidos del programa"

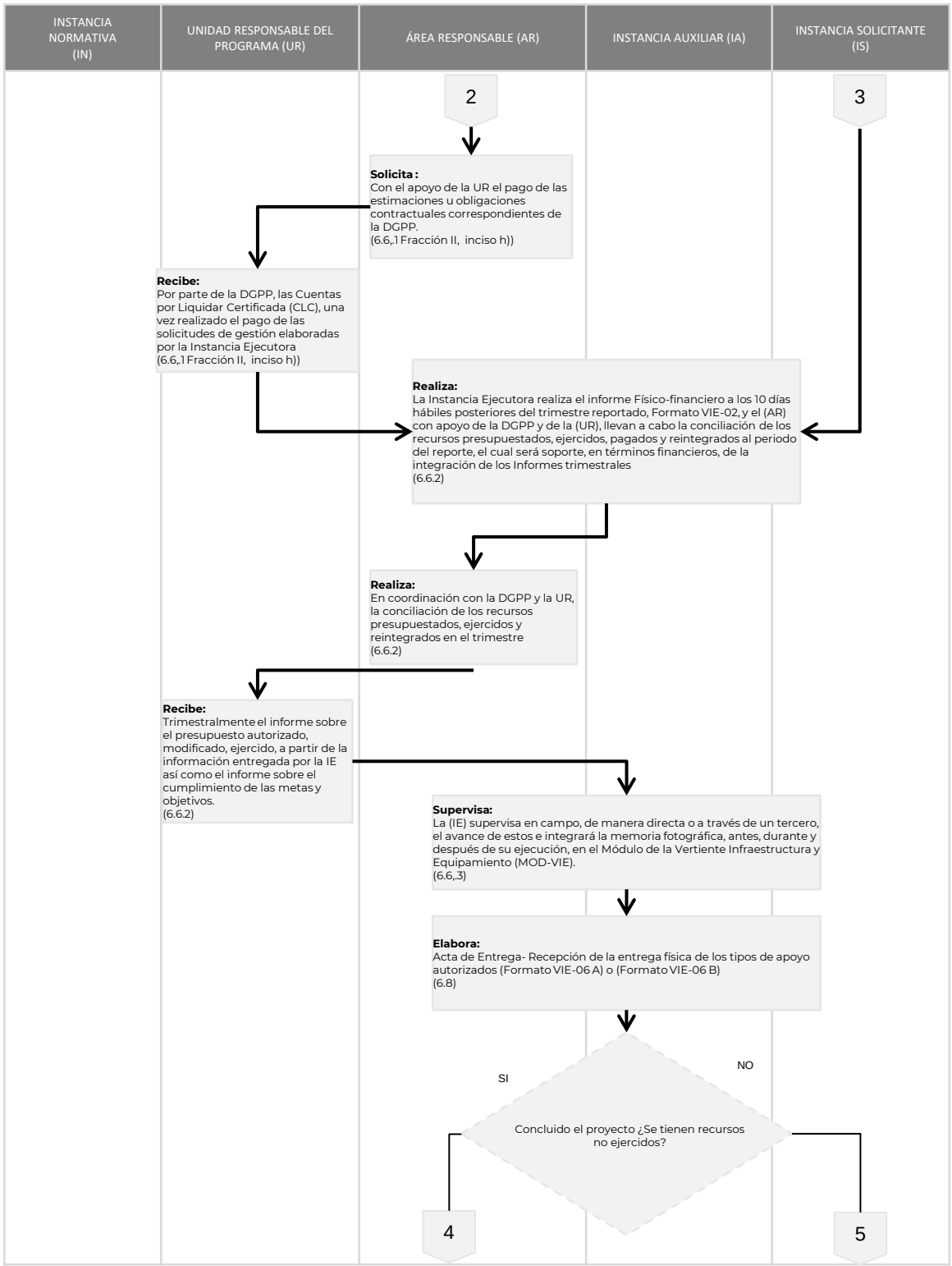

"Este programa es público, ajeno a cualquier partido político. Queda prohibido el uso para fines distintos a los establecidos del programa"

INSTANCIA NORMATIVA (IN)	UNIDAD RESPONSABLE DEL PROGRAMA (UR)	ÁREA RESPONSABLE (AR)	INSTANCIA AUXILIAR (IA)	INSTANCIA SOLICITANTE (IS)

4

5

Reintegra:
La Instancia Ejecutora reintegrará, con el apoyo del Área Responsable, de la Unidad Responsable y de la DGPP, a la TESOFE los subsidios que no hayan sido destinados a los fines autorizados y aquellos que por cualquier motivo no estén devengados o ejercidos.

Realiza:
Informe de Cierre de Ejercicio (Formato VIE-03), conforme a lo registrado en el Módulo de la Vertiente Infraestructura y Equipamiento (MOD-VIE)

Integra:
expediente técnico por cada proyecto autorizado en términos de las presentes Reglas de Operación, conforme al formato que se establezca para ello.

Padrón de beneficiarios:
La cuantificación de la población estimada beneficiaria, se considera el radio de servicio, conforme a los Criterios para la cuantificación de la población beneficiaria estimada de la Vertiente Infraestructura y Equipamiento (Formato VIE-09).

FIN

"Este programa es público, ajeno a cualquier partido político. Queda prohibido el uso para fines distintos a los establecidos del programa"