

TULUM, QUINTANA ROO

Construcción del centro de servicios y equipamiento en Parque del Jaguar

DATOS GENERALES

ÁREAS DE INTERVENCIÓN

Terreno= 57,228 m²

Construcción= 57,228 m²

TIEMPO DE EJECUCIÓN

9 MESES

LOCALIZACIÓN

Aeródromo de Tulum, 77780
Tulum, Q.R..

PROGRAMA ARQUITECTÓNICO

- CATVI
- Cocina
- Guardia Nacional
- SEDENA
- CONANP
- Museo INAH
- Central de buses eléctricos



Planta de conjunto

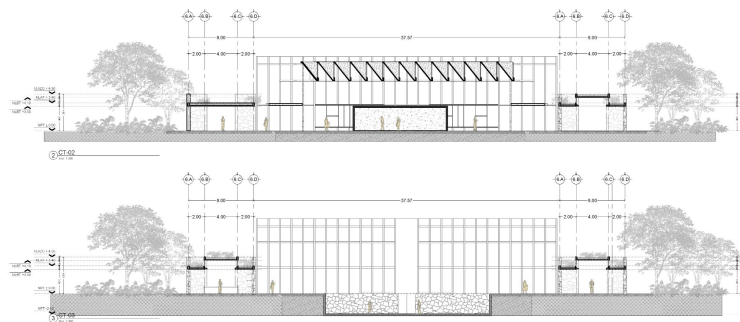

Corte intervención

**Programa de Mejoramiento Urbano
2023**



DESARROLLO TERRITORIAL

SECRETARÍA DE DESARROLLO AGRARIO, TERRITORIAL Y URBANO

IMÁGENES OBJETIVO

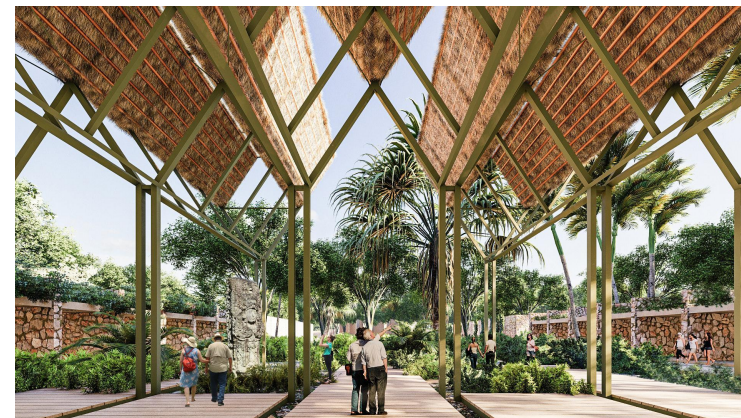

#MIMÉXICOLATE

#TULUMLATE