

TULUM, QUINTANA ROO

Construcción de Acceso Sur en el Parque del Jaguar

DATOS GENERALES

ÁREAS DE INTERVENCIÓN

Terreno= 16,015 m²

Construcción= 13,410 m²

TIEMPO DE EJECUCIÓN

10 MESES

LOCALIZACIÓN



Av. Coba y La Costera S/N,
77780 Tulum, Q.R..

PROGRAMA ARQUITECTÓNICO

1. Taquilla
2. Oficinas administrativas de acceso
3. Módulo de información
4. Locales flexibles
5. Área para guías de turistas
6. Servicios
7. Marina
8. Puesto de vigilancia
9. Enfermería
10. Biciestacionamiento

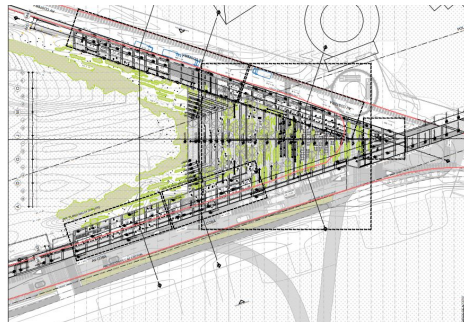

Planta de conjunto

12. Carretera
13. Sanitarios
14. Núcleos Sanitarios

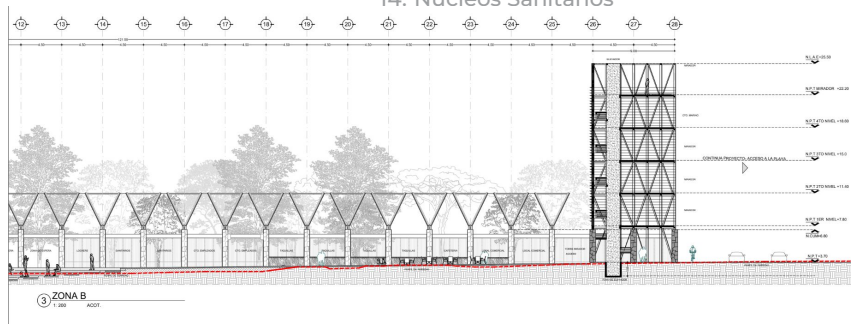

Corte longitudinal



DESARROLLO TERRITORIAL

SECRETARÍA DE DESARROLLO AGRARIO, TERRITORIAL Y URBANO

IMÁGENES OBJETIVO

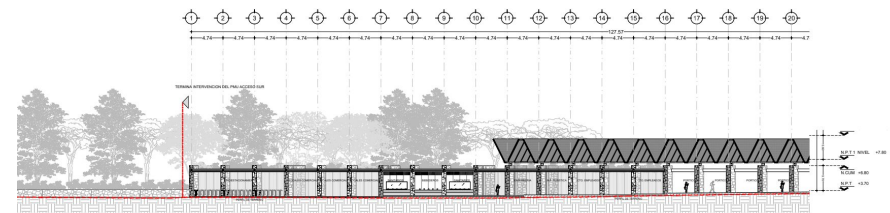

**Programa de Mejoramiento Urbano
2023**

#MIMÉXICOLATE
#TULUMLATE