

Tepetlaoxtoc de Hidalgo, Estado de México

Construcción de espacio recreativo y deportivo de Tulteca Teopan

DATOS GENERALES

ÁREAS DE INTERVENCIÓN

Terreno= 3,223.62 m²

Construcción=

5,108.76 m²

TIEMPO DE EJECUCIÓN

7.6 MESES

LOCALIZACIÓN



Camino El Gavilán – Tolteca y
calle Tula, 56078 Col. Tulteca
Teopan, Méx.

PROGRAMA ARQUITECTÓNICO

1. Cancha usos múltiples
2. Bodega
3. Cancha fútbol
4. áreas administrativas
5. 2 Salón usos múltiples
6. Sanitarios y servicios

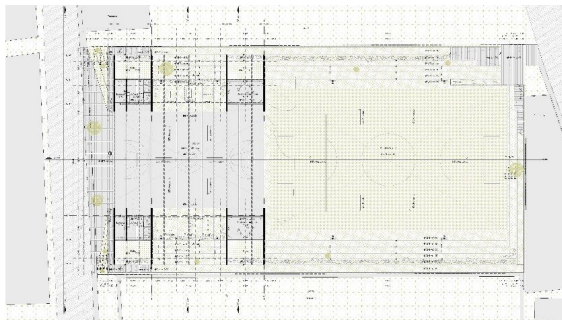

Planta de conjunto

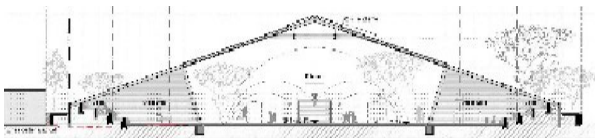
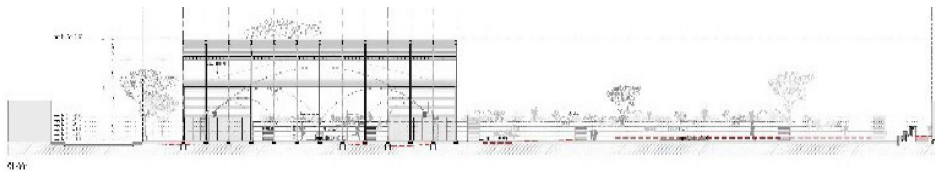

Cortes

**Programa de Mejoramiento Urbano
2023**



DESARROLLO TERRITORIAL

SECRETARÍA DE DESARROLLO AGRARIO, TERRITORIAL Y URBANO

IMÁGENES OBJETIVO

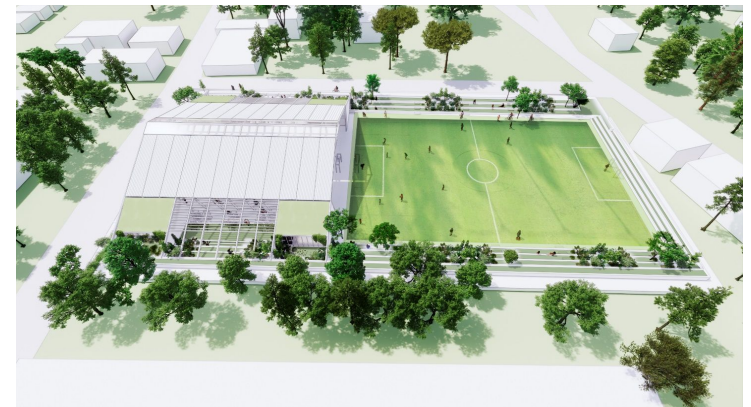

#MIMÉXICOLATE
#TEPETLAOXTOCLATE