

Tepetlaoxtoc de Hidalgo, Estado de México

Construcción de espacio educativo y deportivo en San Bernardo Tlalmimilolpan

DATOS GENERALES

ÁREAS DE INTERVENCIÓN

Terreno= 4,420.03 m²

Construcción=

6,312.52 m²

TIEMPO DE EJECUCIÓN

7.6 MESES

LOCALIZACIÓN



C. San Escuela entre Callejón
Margenia y C. Central, 56085
El Tepetlaoxtoc, México

PROGRAMA ARQUITECTÓNICO

1. Aulas / Laboratorios
2. Plaza cívica
3. Medios visuales / USAER
4. Dirección / Orientación vocacional
5. Enfermería
6. Auditorio
7. Canchas / gradas
8. Cocina / cooperativa
9. Sanitarios / bodegas / servicios

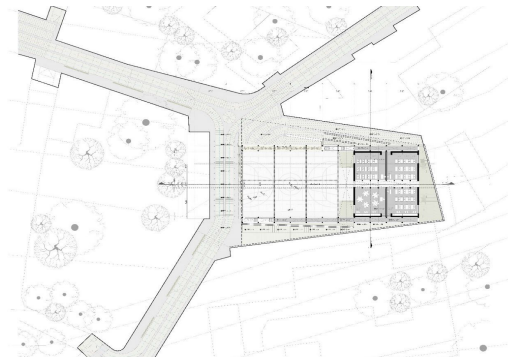

Planta de conjunto

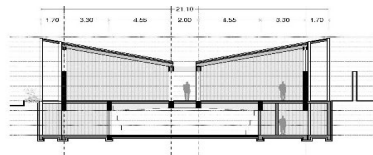
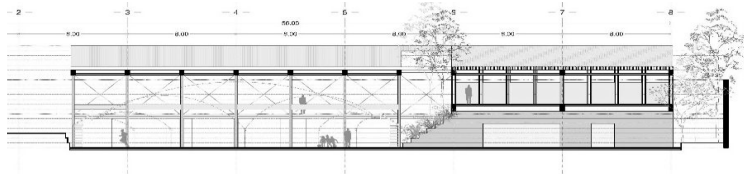

Cortes

**Programa de Mejoramiento Urbano
2023**



DESARROLLO TERRITORIAL

SECRETARÍA DE DESARROLLO AGRARIO, TERRITORIAL Y URBANO

IMÁGENES OBJETIVO



#MIMÉXICOLATE
#TEPETLAOXTOCLATE