

Tepetlaoxtoc de Hidalgo, Estado de México

## Construcción Centro de Rehabilitación especializado para personas con discapacidad en colonia la Era

### DATOS GENERALES

#### ÁREAS DE INTERVENCIÓN

Terreno= 1,723 m<sup>2</sup>

Construcción=

1,006.72 m<sup>2</sup>

#### TIEMPO DE EJECUCIÓN

7.6 MESES

#### LOCALIZACIÓN



Entre calle Columna y SM,  
Rancho el Cayon,  
55800 México.

#### PROGRAMA ARQUITECTÓNICO

1. Recepción / sala espera
2. Sala fisioterapia y mecanoterapia
3. Almacén
4. Terapia ocupacional y de lenguaje
5. Sala hidroterapia, electroterapia y vestidor
6. Cuarto blancos / Cuarto de instalaciones
7. Consultorios
8. Enfermería / Trabajo social
9. Cisterna

Planta de conjunto

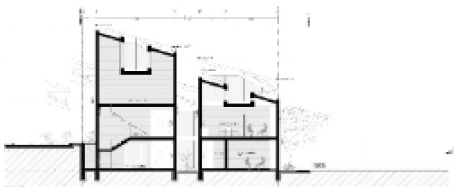
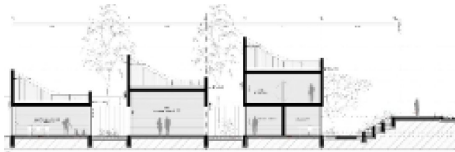

Cortes

**Programa de Mejoramiento Urbano  
2023**



**DESARROLLO TERRITORIAL**

SECRETARÍA DE DESARROLLO AGRARIO, TERRITORIAL Y URBANO

### IMÁGENES OBJETIVO



**#MIMÉXICOLATE**  
**#TEPETLAOXTOCLATE**