

ROSARITO, BAJA CALIFORNIA

Rehabilitación del Circuito Corazón de Primo Tapia

DATOS GENERALES

ÁREAS DE INTERVENCIÓN

Terreno= 9,085.86 m²

Construcción= 7,643.35 m²

TIEMPO DE EJECUCIÓN

8 MESES

LOCALIZACIÓN

 Calles: Venustiano Carranza,
Emiliano Zapata y A. Ruíz
Cortines y Av. primo de Tapia

PROGRAMA ARQUITECTÓNICO

1. Ludoteca / Gradas
2. Vestíbulo – recepción
3. Sanitarios
4. Bodega / Cto. máquinas
5. Kiosco
6. Peatonalización calle
7. Cruce seguro
8. Zona de estar
9. Plaza / Explanada

Planta de conjunto



Corte longitudinal

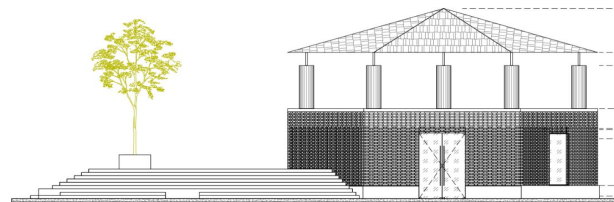

**Programa de Mejoramiento Urbano
2023**



DESARROLLO TERRITORIAL

SECRETARÍA DE DESARROLLO AGRARIO, TERRITORIAL Y URBANO

IMÁGENES OBJETIVO

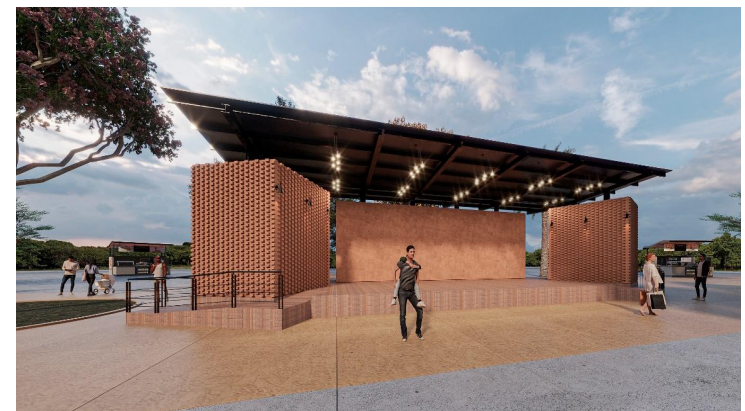

#MIMÉXICOLATE

#ROSARITOLATE