

MAZATLÁN, SINALOA

Construcción CDC con espacio cultural, deportivo y oficinas de servicios municipales en antiguas instalaciones de la policía en colonia Benito Juárez

DATOS GENERALES

ÁREAS DE INTERVENCIÓN

Terreno= 6,281 m²

Construcción= 4,464 m²

TIEMPO DE EJECUCIÓN

9 MESES

LOCALIZACIÓN

Calles: Rafael Buelna al norte, Enrique Pérez Arce al sur, Juan Escutia al ote. y Agustín Melgar al pte.

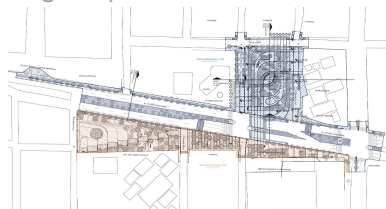

Planta de conjunto

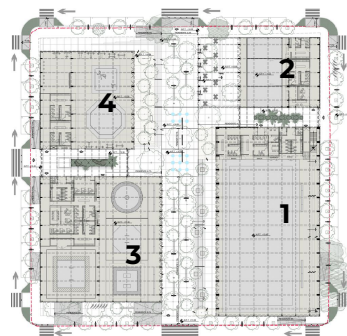

PROGRAMA ARQUITECTÓNICO

1. Edificio 1 – Gimnasio, polideportivo / gradas
2. Edificio 2 - Centro cultural y de artes escénicas /
3. Foro al aire libre
4. Edificio 3 - Dojo-gimnasio de deportes de contacto (taekwondo, karate, lucha, judo)
5. Edificio 4 - Gimnasio de boxeo y pesas
6. Plaza techada semipública
7. Área atención ciudadana
8. Fuentes secas / áreas verdes / bebederos
9. Gimnasio al aire libre / andador corredor central



Fachada

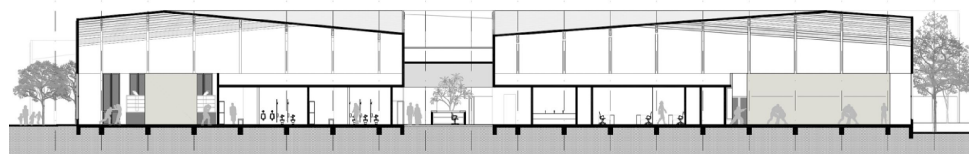

Corte longitudinal

**Programa de Mejoramiento Urbano
2023**



DESARROLLO TERRITORIAL

SECRETARÍA DE DESARROLLO AGRARIO, TERRITORIAL Y URBANO

IMÁGENES OBJETIVO

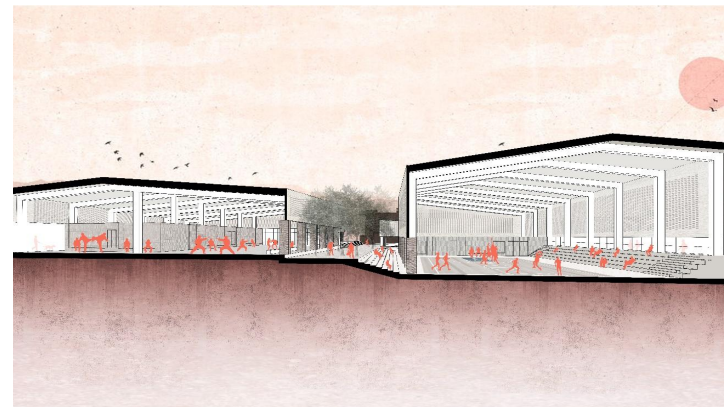

#MIMÉXICOLATE

#MAZATLÁN