

DATOS GENERALES

ÁREAS DE INTERVENCIÓN

Terreno= 10,672m²

Construcción=

1,908.31 m²

TIEMPO DE EJECUCIÓN

8 MESES

LOCALIZACIÓN



Calles: calle 22, calle 21 y
carretera Izamal - Valladolid

PROGRAMA ARQUITECTÓNICO

1. Kiosco central
2. Registro civil
3. Locales comerciales
4. Sanitarios
5. Canchas deportivas
6. Juegos infantiles
7. Área de exposición y venta artesanos

Planta Baja

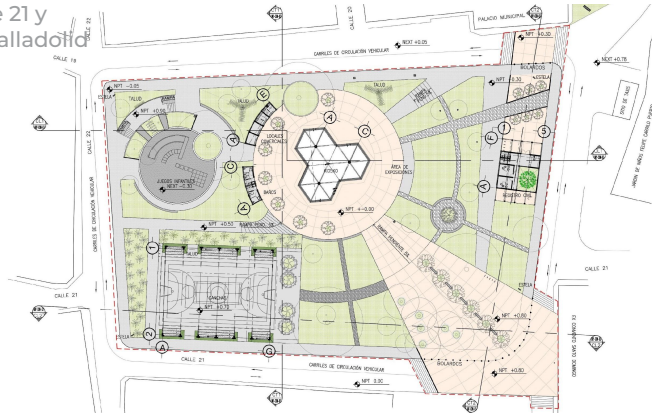

Fachada



Corte longitudinal

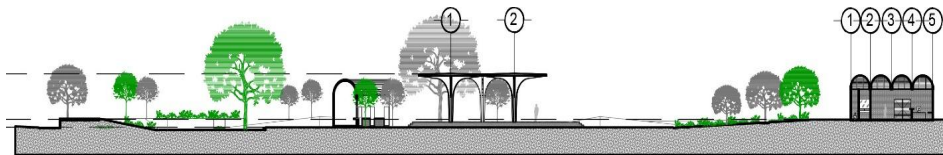

**Programa de Mejoramiento Urbano
2023**



IMÁGENES OBJETIVO



#MIMÉXICOLATE

#UAYMALATE