

TLAYACAPAN, MORELOS

Renovación de plaza central en la colonia Centro

DATOS GENERALES

ÁREAS DE INTERVENCIÓN

Terreno= 6,400 m²

Construcción= 8,500 m²

TIEMPO DE EJECUCIÓN

9 MESES

LOCALIZACIÓN



Calle Cuauhtémoc y Justo Sierra, col. centro

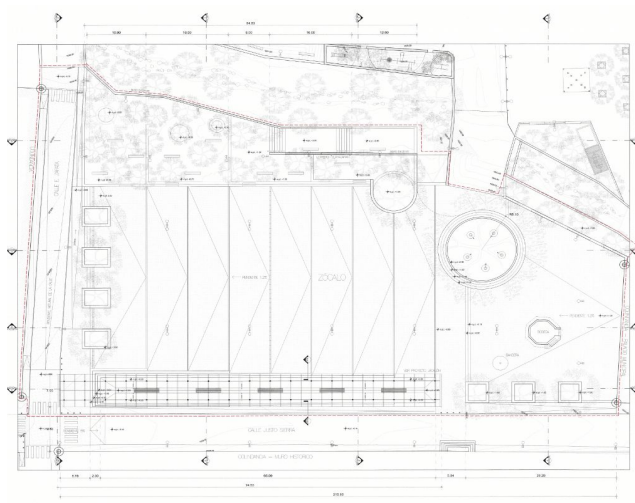

Planta Baja

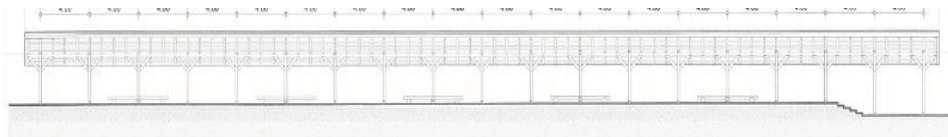

Corte longitudinal

**Programa de Mejoramiento Urbano
2023**



DESARROLLO TERRITORIAL

SECRETARÍA DE DESARROLLO AGRARIO, TERRITORIAL Y URBANO

IMÁGENES OBJETIVO



#MIMÉXICOLATE

#TLAYACAPANLATE