

TIZAYUCA, HIDALGO

Construcción de Centro de Desarrollo Comunitario, módulo deportivo y mejoramiento del entorno

DATOS GENERALES

ÁREAS DE INTERVENCIÓN

Terreno= 16,730.51 m²

Construcción=

6,879 m²

TIEMPO DE EJECUCIÓN

8 MESES

LOCALIZACIÓN:

📍 Cruce entre Av. Hidalgo y C. Pino Suárez en Tizayuca, Hidalgo. Av. Hidalgo, Manzana 363. Huicalco

Planta de conjunto

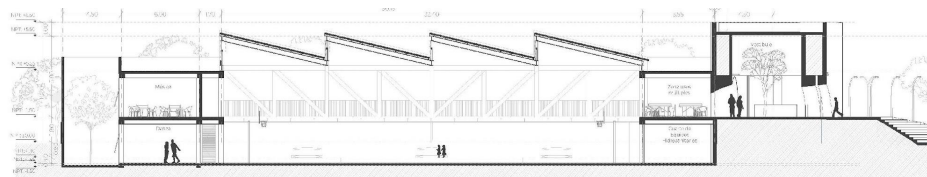

Corte longitudinal

PROGRAMA ARQUITECTÓNICO

1. Plaza pública / plaza cubierta
2. Bodegas y servicios sanitarios
3. Zona administrativa
4. Patio / jardín
5. 2 Canchas básquetbol
6. Aulas / salón de usos múltiples
7. Área exposición
8. Escenario / camerinos
9. Cafetería
10. Enfermería



DESARROLLO TERRITORIAL

SECRETARÍA DE DESARROLLO AGRARIO, TERRITORIAL Y URBANO

IMÁGENES OBJETIVO

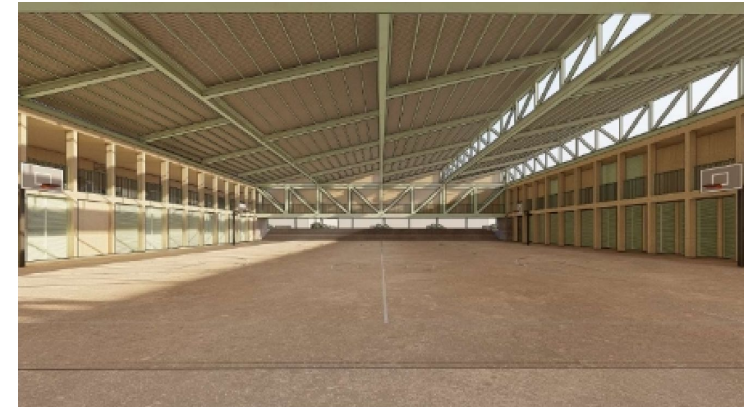

**Programa de Mejoramiento Urbano
2023**

#MIMÉXICOLATE

#TIZAYUCALATE