

TEPIC, NAYARIT

Construcción de la Ciudad de las Artes Indígenas

DATOS GENERALES

ÁREAS DE INTERVENCIÓN

Terreno= 5,429 m²

Construcción= 10,568.77 m²

TIEMPO DE EJECUCIÓN

10 MESES

LOCALIZACIÓN

 Avenida México Norte 407,
Centro, 63000.

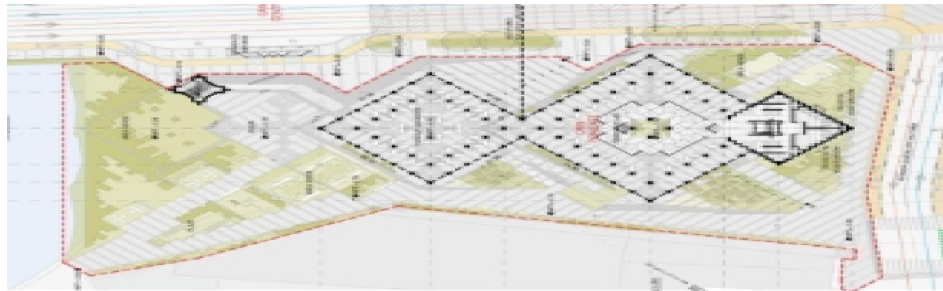

Planta de conjunto



Corte longitudinal

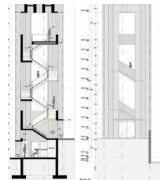

Corte

**Programa de Mejoramiento Urbano
2023**



DESARROLLO TERRITORIAL

SECRETARÍA DE DESARROLLO AGRARIO, TERRITORIAL Y URBANO

IMÁGENES OBJETIVO



#MIMÉXICOLATE

#TEPICLATE