

MANZANILLO, COLIMA

Construcción de Espacio Cultural y Deportivo Santiago

DATOS GENERALES

ÁREAS DE INTERVENCIÓN

Terreno= 1,510 m²

Construcción=

1,918.64 m²

TIEMPO DE EJECUCIÓN

8 MESES

LOCALIZACIÓN



González Lugo esquina
Colosio

PROGRAMA ARQUITECTÓNICO

1. Cancha de básquetbol
2. Salón de danza y cultura
3. Salón multiusos
4. Sanitarios y servicios
5. Áreas verdes

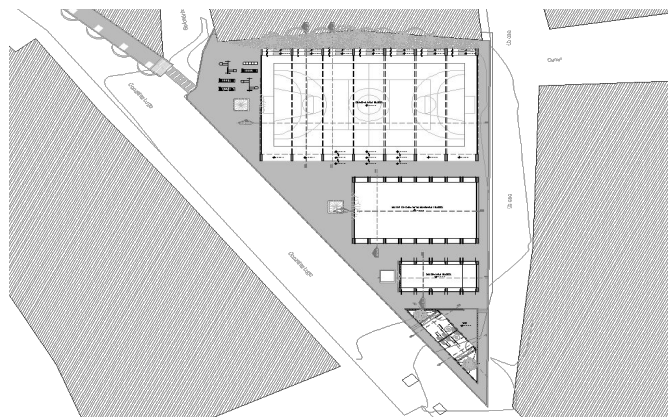

Planta de conjunto

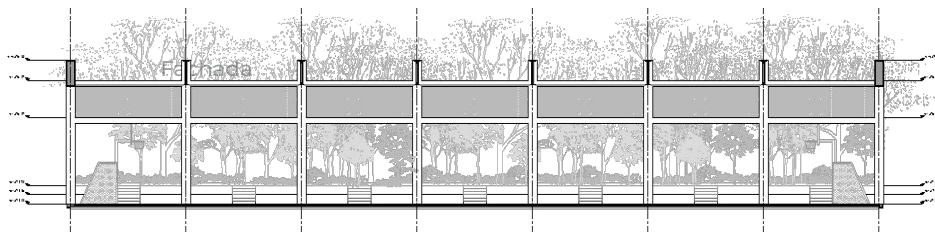

Corte longitudinal

**Programa de Mejoramiento Urbano
2023**



DESARROLLO TERRITORIAL

SECRETARÍA DE DESARROLLO AGRARIO, TERRITORIAL Y URBANO

IMÁGENES OBJETIVO

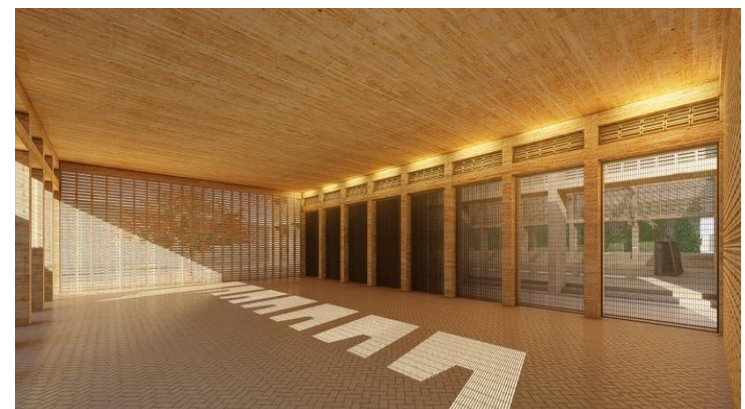

#MIMÉXICOLATE

#MANZANILLOLATE