

LA PAZ, BAJA CALIFORNIA SUR

Construcción del Parque Deportivo Libramiento Norte de La Paz

DATOS GENERALES

ÁREAS DE INTERVENCIÓN

Terreno= 254,108 m²

Construcción= 42,168 m²

TIEMPO DE EJECUCIÓN

8 MESES

LOCALIZACIÓN

Carretera La Paz-Tecolote,
boulevard Forjadores,
Jacarandas y arroyo El Cajoncito

PROGRAMA ARQUITECTÓNICO

1. Parque deportivo
2. Edificio de usos mixtos
3. Locales comerciales
4. Baños / bodegas
5. Patios descubierto y cubierto
6. Espacio usos múltiples
7. Zona de juegos
8. Plazas
9. Skatepark
10. Multicanchas



Planta de conjunto

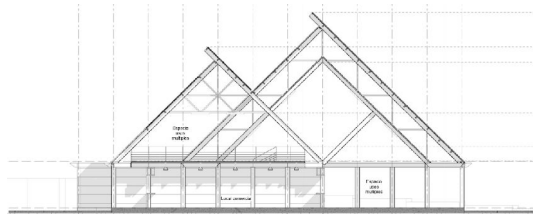

Corte longitudinal

**Programa de Mejoramiento Urbano
2023**



DESARROLLO TERRITORIAL

SECRETARÍA DE DESARROLLO AGRARIO, TERRITORIAL Y URBANO

IMÁGENES OBJETIVO



#MIMÉXICOLATE

#LAPAZLATE