

TEMIXCO, MORELOS

Construcción de mercado en la colonia La Nopalera

DATOS GENERALES

ÁREAS DE INTERVENCIÓN

Terreno= 17,119.23 m²

Construcción= 2,116.16 m²

TIEMPO DE EJECUCIÓN

8 MESES

LOCALIZACIÓN



PROGRAMA ARQUITECTÓNICO

1. Locales comerciales.
2. Andadores.
3. Módulo sanitario.
4. Oficinas administrativas.
5. Captación de desechos.

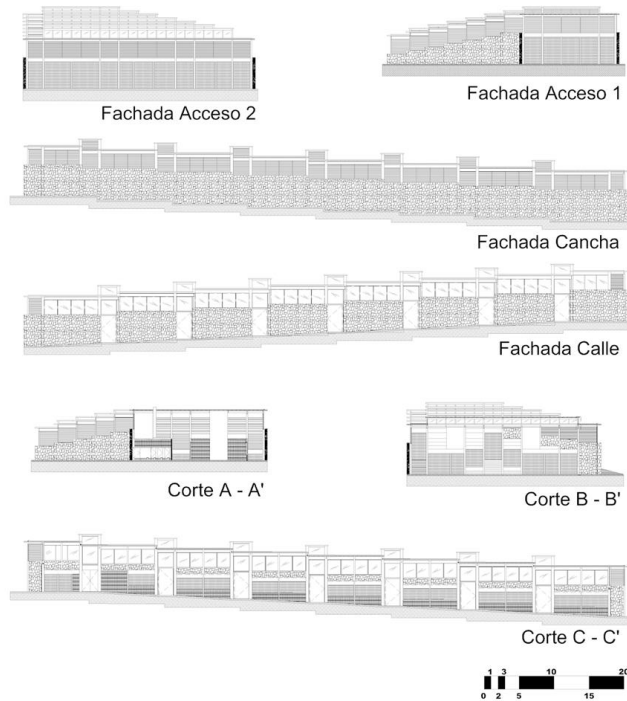
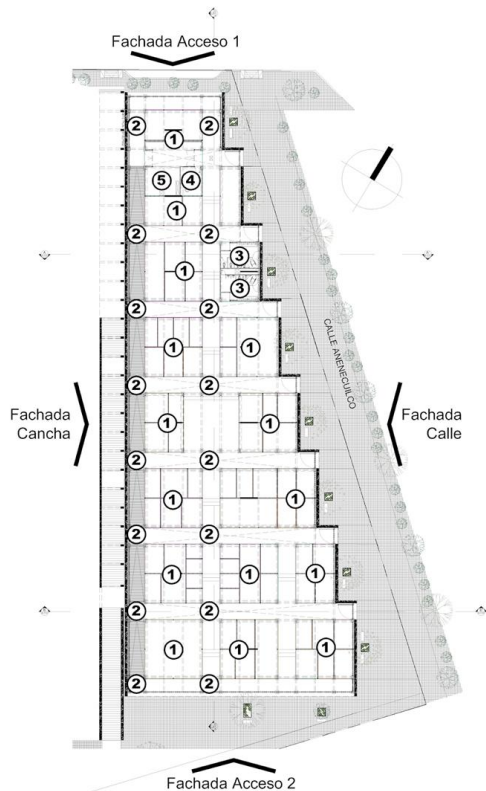

DESARROLLO TERRITORIAL

SECRETARÍA DE DESARROLLO AGRARIO, TERRITORIAL Y URBANO

IMÁGENES OBJETIVO



Programa de Mejoramiento Urbano 2022

#MIMÉXICOLATE
#TEMIXCOLATE