

TUXTLA GUTIÉRREZ, CHIAPAS

Renovación de Avenida Central y Parque 5 de Mayo

DATOS GENERALES

ÁREAS DE INTERVENCIÓN

Terreno= 4,400 m²
Construcción= 7,807 m²

TIEMPO DE EJECUCIÓN

9 MESES

LOCALIZACIÓN



PROGRAMA ARQUITECTÓNICO

1. Áreas Verdes
2. Banquetas
3. Plaza
4. Camellón
5. Área de Juegos
6. Andadores

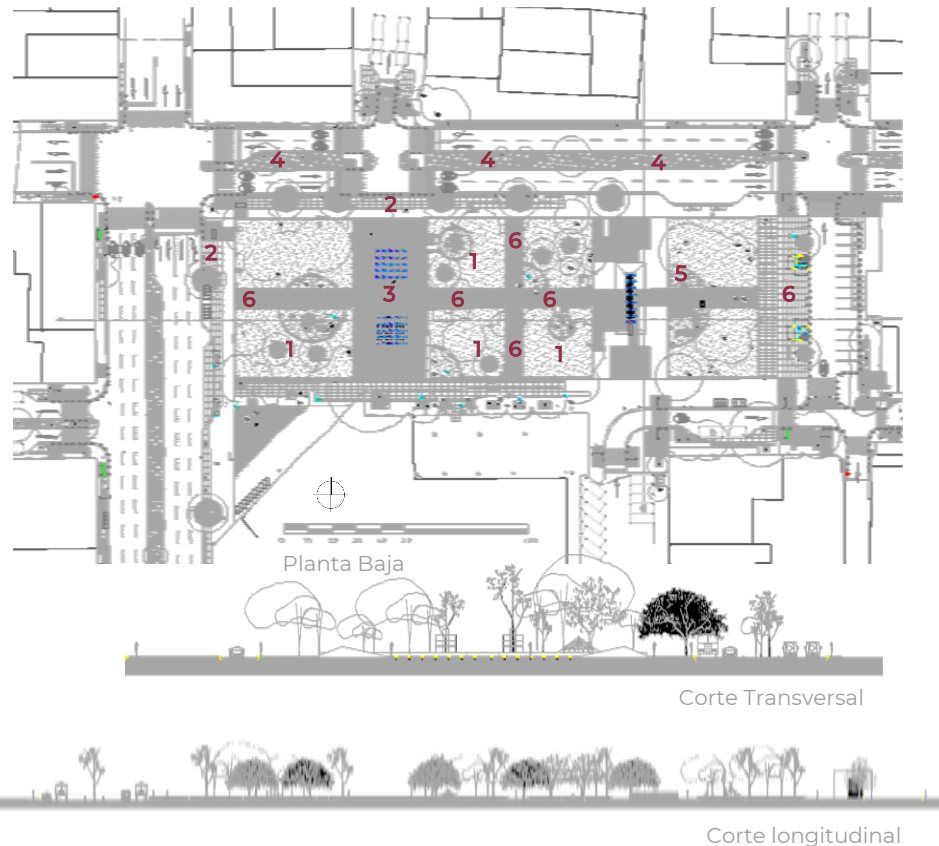

**Programa de Mejoramiento Urbano
2022**



DESARROLLO TERRITORIAL

SECRETARÍA DE DESARROLLO AGRARIO, TERRITORIAL Y URBANO

IMÁGENES OBJETIVO



**#MIMÉXICOLATE
#TUXTLAGUTIÉRREZLATE**