

Construcción de Mercado Municipal 5 de Febrero



DATOS GENERALES

Terreno= 6,368 m²
Construcción= 8757 m²

9 MESES

1. Locales Exteriores
2. Locales Húmedos
3. Locales semihúmedos
4. Cámara fría
5. Locales secos
6. Cuarto de máquinas
7. Sanitarios
8. bahía de carga y descarga
9. Cuarto de basura
10. Cuarto eléctrico
11. Área de comida
12. IVEA

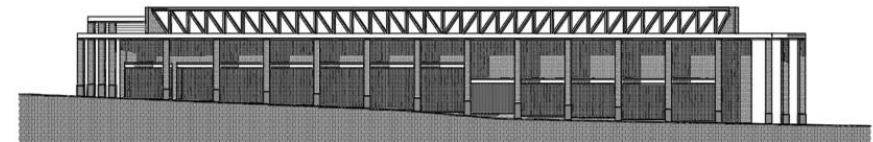

Fachada Norte

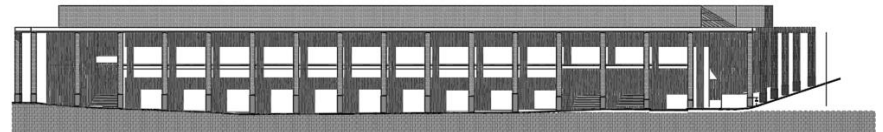

Fachada Oeste



Fachada sur

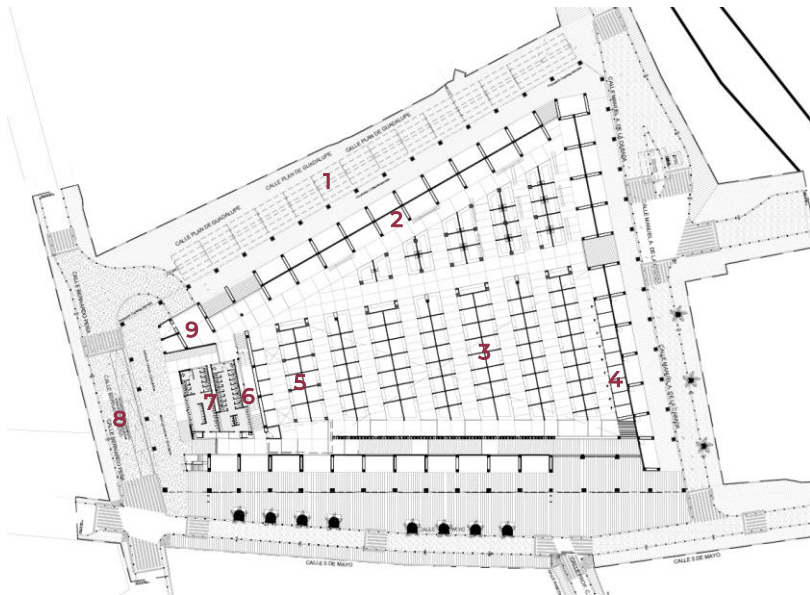

Planta Baja  

Programa de Mejoramiento Urbano 2022

#MIMÉXICOLATE
#SANANDRÉSTUXTLALATE

SAN ANDRÉS TUXTLA, VERACRUZ

Construcción de Mercado Municipal 5 de Febrero



DESARROLLO TERRITORIAL

SECRETARÍA DE DESARROLLO AGRARIO, TERRITORIAL Y URBANO

IMÁGENES OBJETIVO



DATOS GENERALES

ÁREAS DE INTERVENCIÓN

Terreno= 6,368 m²

Construcción= 8757 m²

TIEMPO DE EJECUCIÓN

9 MESES

LOCALIZACIÓN



PROGRAMA ARQUITECTÓNICO

1. Locales Exteriores
2. Locales Húmedos
3. Locales semihúmedos
4. Cámara fría
5. Locales secos
6. Cuarto de máquinas
7. Sanitarios
8. bahía de carga y descarga
9. Cuarto de basura
10. Cuarto eléctrico
11. Área de comida
12. IVEA

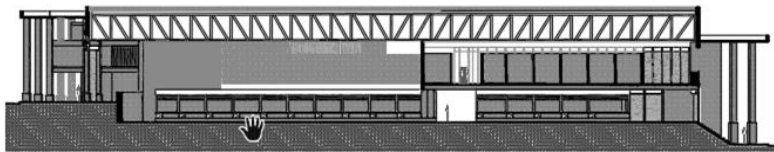

Corte Transversal 1

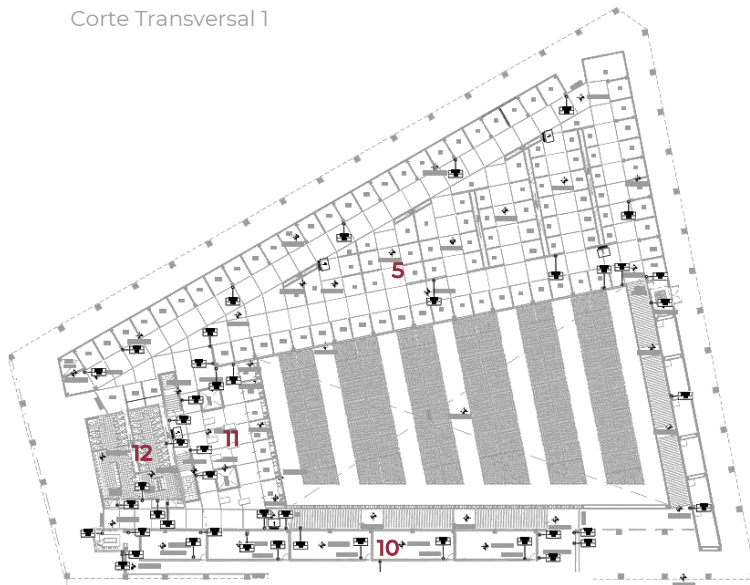

Planta Alta



0.00 5.00 10.00 20.00 40.00

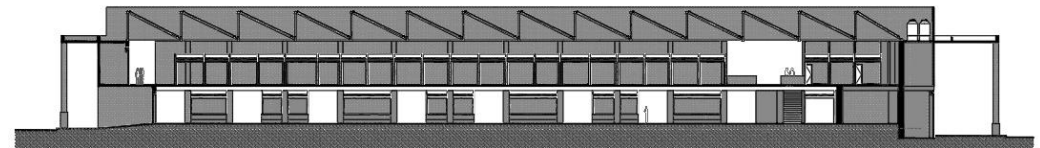

Corte Transversal 2

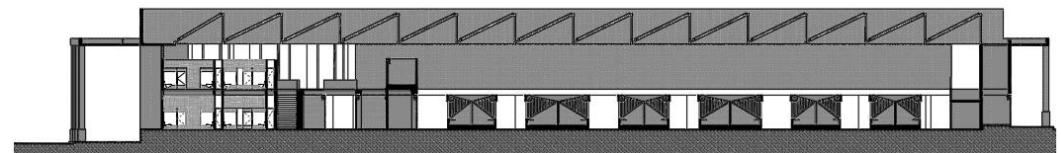

Corte Transversal 3

Programa de Mejoramiento Urbano
2022

#MIMÉXICOLATE
#SANANDRÉSTUXTLALATE