

SAN PEDRO COMITANCILLO, OAXACA

Construcción de la Escuela Primaria Juan B. Toledo en Av. Centenario



DESARROLLO TERRITORIAL

SECRETARÍA DE DESARROLLO AGRARIO, TERRITORIAL Y URBANO

IMÁGENES OBJETIVO

DATOS GENERALES

ÁREAS DE INTERVENCIÓN

Terreno= 4,387.98 m²

Construcción= 3,420.64 m²

TIEMPO DE EJECUCIÓN

9 MESES

LOCALIZACIÓN



PROGRAMA ARQUITECTÓNICO

1. Zona Administrativa
2. Enseñanza
3. Recreación y Convivencia
4. Cancha



Fachada Interior de Aulas

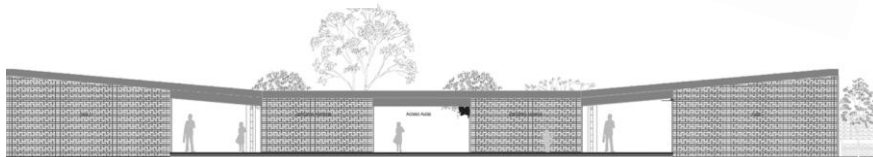

Fachada Oriente Aulas



**Programa de Mejoramiento Urbano
2022**

#MIMÉXICOLATE
#COMITANCILLOLATE