

JUCHITÁN DE ZARAGOZA, OAXACA

Construcción de Parque Deportivo y Centro de Desarrollo Comunitario Nezaguete, en colonia Séptima Sección



DESARROLLO TERRITORIAL

SECRETARÍA DE DESARROLLO AGRARIO, TERRITORIAL Y URBANO

IMÁGENES OBJETIVO

DATOS GENERALES

ÁREAS DE INTERVENCIÓN

Terreno= 27,283 m²

Construcción= 23,670 m²

TIEMPO DE EJECUCIÓN

9 MESES

LOCALIZACIÓN



PROGRAMA ARQUITECTÓNICO

1. Andadores, jardineras.
2. Andadores, tablero golpara
3. Rambla peatonal
4. Centro de Desarrollo Comunitario
5. Rambla peatonal

PROGRAMA ARQUITECTÓNICO

6. Campo Taladxi (Deporte regional), andador
7. Espacios Deportivos (Tablero de Fut-Pong, tableros basquetbol y gimnasio parkour)
8. Andador, área de picnic
9. Área Lúdica (arenero con escultura lúdica y juegos infantiles)
10. Gradas, andado, cancha de fútbol profesional
11. Cruces peatonales a nivel REVOS



Planta Conjunto

Corte Arquitectónico

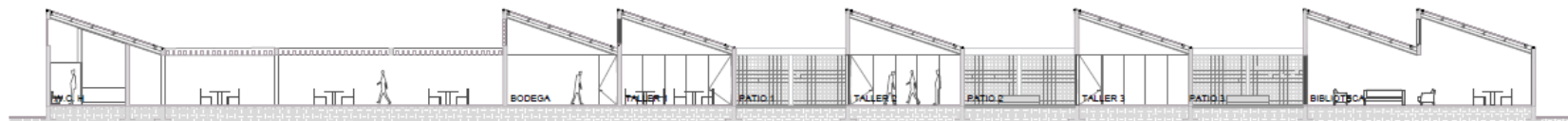

**Programa de Mejoramiento Urbano
2022**

**#MIMEXICOLATE
#JUCHITANLATE**