

# MATÍAS ROMERO AVENDAÑO, OAXACA

## Renovación de la antigua estación ferroviaria



**DESARROLLO TERRITORIAL**

SECRETARÍA DE DESARROLLO AGRARIO, TERRITORIAL Y URBANO

### IMÁGENES OBJETIVO



### DATOS GENERALES

#### ÁREAS DE INTERVENCIÓN

Terreno= 1,153.69 m2  
Construcción= 750 m2

#### TIEMPO DE EJECUCIÓN

8 MESES

#### LOCALIZACIÓN



#### PROGRAMA ARQUITECTÓNICO

Planta baja:

Estación de Transporte

1. Taquilla
2. Almacén
3. Área de espera
4. Andén
5. Oficina de operación
6. Oficina administrativa
7. Almacén de equipaje
8. Información
9. Objetos perdidos
10. Sanitarios
11. Tienda
12. Cafetería

#### PROGRAMA ARQUITECTÓNICO

Nivel 1

Museo

13. Exposición permanente.
14. Exposiciones temporales.

Nivel 2

Centro de Desarrollo comunitario-Mediatheca

- Sala de proyecciones
- Área de consulta
- Área de lectura comunal
- Área de trabajo comunal
- Estaciones de lectura individual
- Estaciones de trabajo individual
- Salones para cursos y talleres
- Estancia comunal
- Salón audiovisual
- Biblioteca y acervo
- Área administrativa
- Sanitarios
- Cafetería

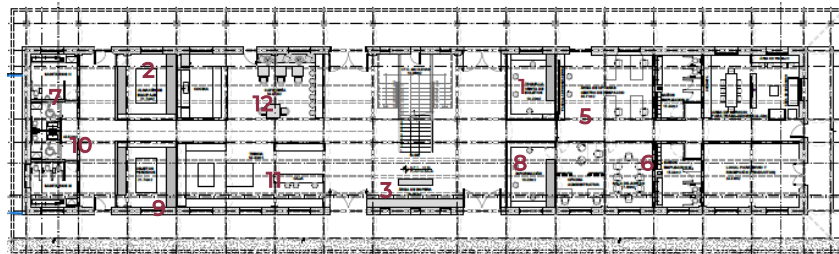

Planta baja

4



Planta nivel 1

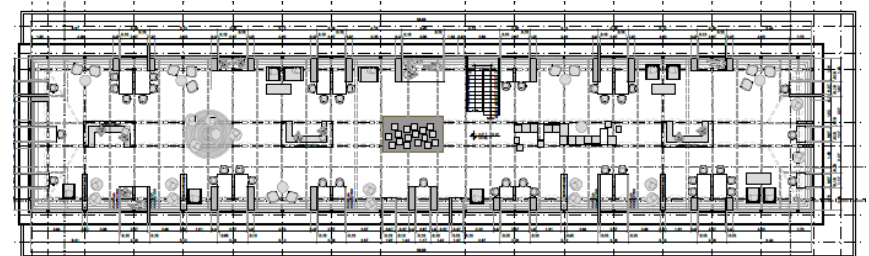

Planta nivel 2

**Programa de Mejoramiento Urbano  
2022**

**#MIMÉXICOLATE**  
**#MATÍASROMEROLATE**