

SAYULA DE ALEMÁN, VERACRUZ

Renovación de unidad deportiva y construcción de Centro de Desarrollo Comunitario en la colonia

Nueva Esperanza

DATOS GENERALES

ÁREAS DE INTERVENCIÓN

Terreno= 17,460.00 m²

Construcción= 1,360.05 m²

TIEMPO DE EJECUCIÓN

9 MESES

LOCALIZACIÓN



PROGRAMA ARQUITECTÓNICO

1. Plaza de Acceso
2. Vigilancia
3. CDC
4. Canchas
5. Gradas
6. Baños
7. Chancha
8. Cancha
9. Juegos

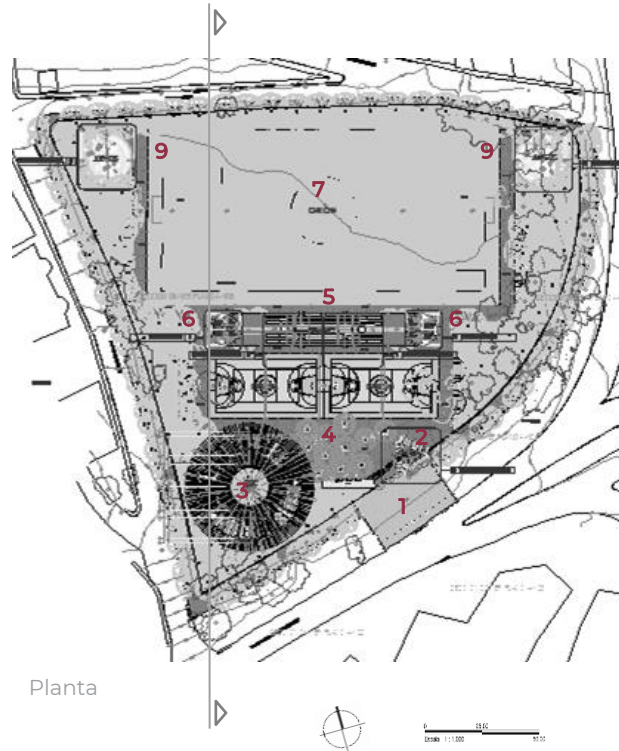

Planta

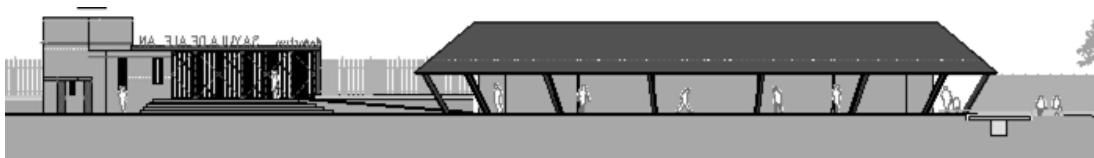

Fachada Biblioteca



Corte longitudinal



DESARROLLO TERRITORIAL

SECRETARÍA DE DESARROLLO AGRARIO, TERRITORIAL Y URBANO

IMÁGENES OBJETIVO



Programa de Mejoramiento Urbano
2022

#MIMÉXICOLATE
#SAYULADEALEMÁNATE