

MINATITLÁN, VERACRUZ

Renovación de Escuela Primaria Gabriela Mistral en la colonia Guayacanal

DATOS GENERALES

ÁREAS DE INTERVENCIÓN

Terreno= 2,846.00 m²

Construcción= 1,282.00 m²

TIEMPO DE EJECUCIÓN

7 MESES

LOCALIZACIÓN



PROGRAMA ARQUITECTÓNICO

1. Dirección
2. Enfermería
3. Conserjería
4. Zonas de aulas
5. Patio techado
6. Sala de maestros
7. Salón de cómputo y biblioteca
8. Terraza
9. Núcleo de baños
10. Cancha usos múltiples
11. Área de gradas

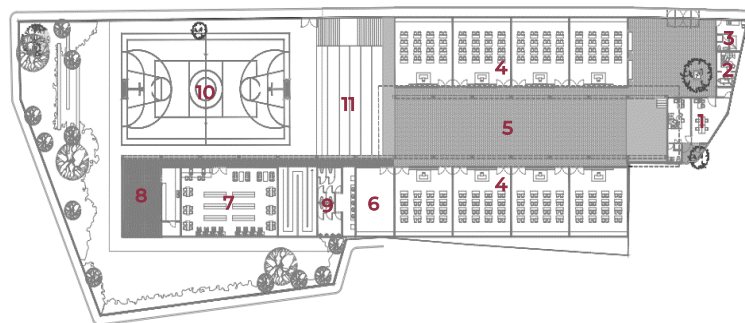

Planta Arquitectónica



Fachada Longitudinal

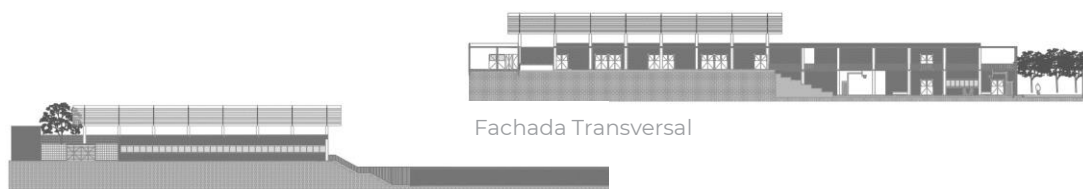

Fachada Transversal

Fachada General



DESARROLLO TERRITORIAL

SECRETARÍA DE DESARROLLO AGRARIO, TERRITORIAL Y URBANO

IMÁGENES OBJETIVO



**Programa de Mejoramiento Urbano
2022**

**#MIMÉXICOLATE
#MINATITLÁN LATE**