

COSOLEACAQUE, VERACRUZ

Construcción de Centro de Desarrollo Comunitario, plaza cívica y polideportivo G. Díaz Ordaz

DATOS GENERALES

ÁREAS DE INTERVENCIÓN

Terreno= 12,274.32 m²

Construcción= 1,298.20 m²

TIEMPO DE EJECUCIÓN

9 MESES

LOCALIZACIÓN



PROGRAMA ARQUITECTÓNICO

1. Acceso 1
2. Acceso 2
3. Cancha de fútbol
4. Bodega Mantenimiento
5. Cafetería
6. Área administrativa
7. Servicio Médico
8. Biblioteca
9. Aulas
10. Usos Múltiples

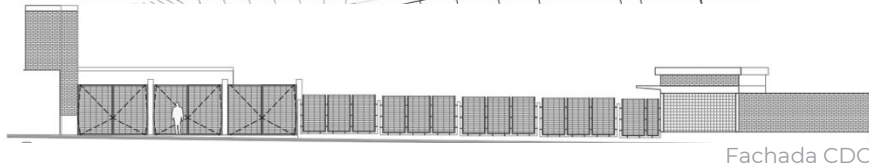
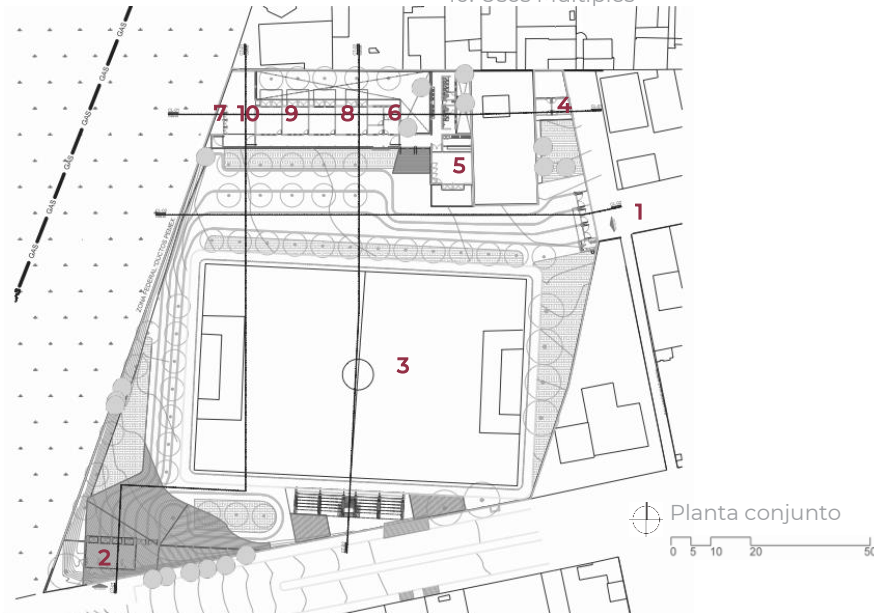

Programa de Mejoramiento Urbano
2022



DESARROLLO TERRITORIAL

SECRETARÍA DE DESARROLLO AGRARIO, TERRITORIAL Y URBANO

IMÁGENES OBJETIVO



#MIMÉXICOLATE
#COSOLEACAQUELATE