

IGUALA DE LA INDEPENDENCIA, GUERRERO

Renovación integral del centro histórico de Iguala

EN CALLES BANDERA NACIONAL, VICENTE GUERRERO, MIGUEL HIDALGO, INDEPENDENCIA, CONSTITUCIÓN, TRES ORIENTE CONSTITUCIÓN, JUAN RUÍZ DE ALARCÓN, JUAN N. ÁLVAREZ, BENITO JUÁREZ, JUAN ALDAMA Y HERMENEGILDO GALEANA Y CONSTRUCCIÓN DE PLAZA DE ARMAS, PLAZA DE PALACIO NACIONAL, PLAZA DE MONUMENTO A LA INDEPENDENCIA EN COLONIA CENTRO.



DESARROLLO TERRITORIAL

SECRETARÍA DE DESARROLLO AGRARIO, TERRITORIAL Y URBANO

IMÁGENES OBJETIVO



DATOS GENERALES

ÁREAS DE INTERVENCIÓN

Terreno= 32,750.00 m2

Construcción= 32,750.00 m2

TIEMPO DE EJECUCIÓN

8 MESES

LOCALIZACIÓN



PROGRAMA ARQUITECTÓNICO

1. PLAZA DEL ZÓCALO
2. PLAZA MONUMENTO A LOS HÉROES DE LA INDEPENDENCIA
3. CALLE BENITO JUAREZ
4. CALLE CONSTITUCIÓN
5. CALLE OTE. INDEPENDENCIA
6. CALLE JUAN N. ALVAREZ
7. CALLE HERMENEGILDO GALEANA
8. CALLE JUAN ALDAMA
9. CALLE BANDERA NACIONAL
10. CALLE IGNACIO M. ALTAMIRANO
11. CAMME MIGUEL HIDALGO
12. CALLE VICENTE GUERRERO
13. CALLE 3 OTE. CONSTITUCION

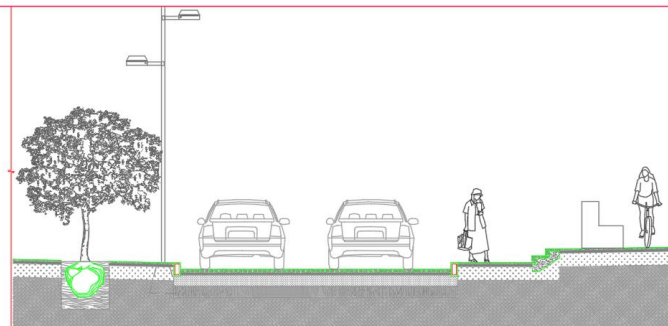
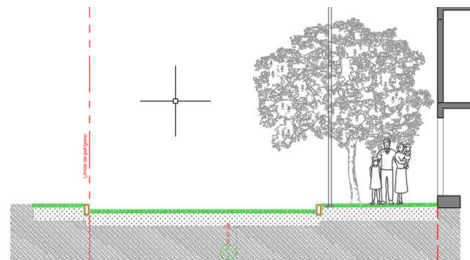
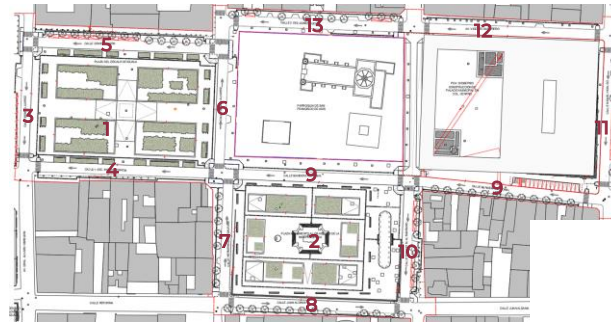

Programa de Mejoramiento Urbano 2022

#MIMÉXICOLATE
#IGUALALATE