

SOTEAPAN, VERACRUZ

Renovación de la plaza y construcción de cubierta en la localidad de San Fernando

DATOS GENERALES

ÁREAS DE INTERVENCIÓN

Terreno= 940.40 m²

Construcción= 687.33 m²

TIEMPO DE EJECUCIÓN

9 MESES

LOCALIZACIÓN



PROGRAMA

ARQUITECTÓNICO

1. Cancha de usos múltiples
2. Plaza
3. Áreas verdes
4. Baños

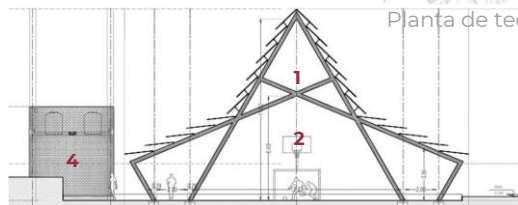
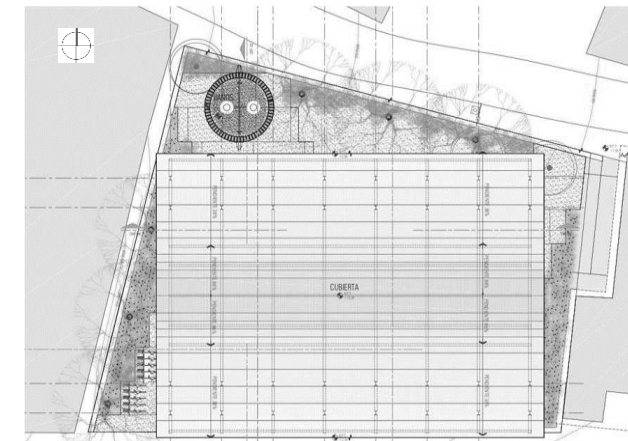
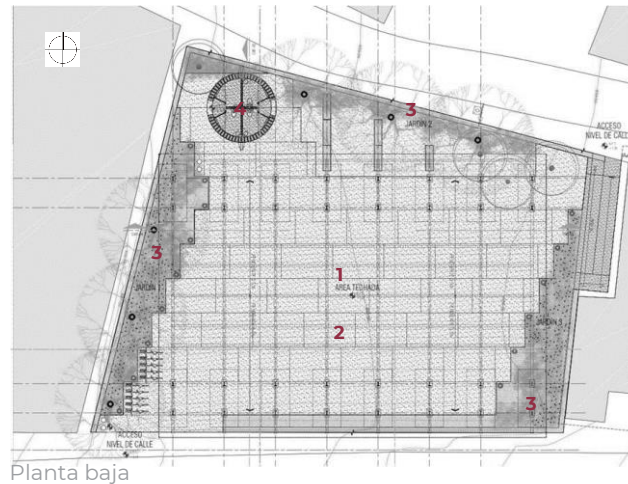

Fachada lateral



DESARROLLO TERRITORIAL

SECRETARÍA DE DESARROLLO AGRARIO, TERRITORIAL Y URBANO

IMÁGENES OBJETIVO

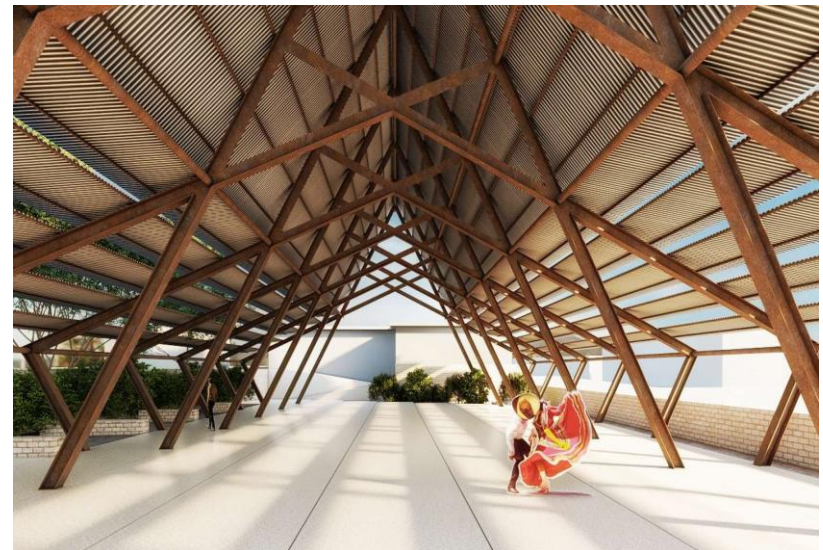

Programa de Mejoramiento
Urbano 2022

#MIMÉXICOLATE
#SOTEAPANLATE