

COSOLEACAQUE, VERACRUZ

Construcción de Centro de Desarrollo Comunitario y módulo deportivo en estación de bomberos

DATOS GENERALES

ÁREAS DE INTERVENCIÓN

Terreno= 5,854.43 m²

Construcción= 925.30 m²

TIEMPO DE EJECUCIÓN

9 MESES

LOCALIZACIÓN



PROGRAMA ARQUITECTÓNICO

- | | |
|----------------------------|---------------------|
| 1. Área administrativa | 8. Patio |
| 2. Salón de Usos Múltiples | 9. Áreas verdes |
| 3. Talleres | 10. Estacionamiento |
| 4. Aulas | 11. Andador |
| 5. Bodega de servicios | |
| 6. Bodega | |
| 7. Sanitarios | |

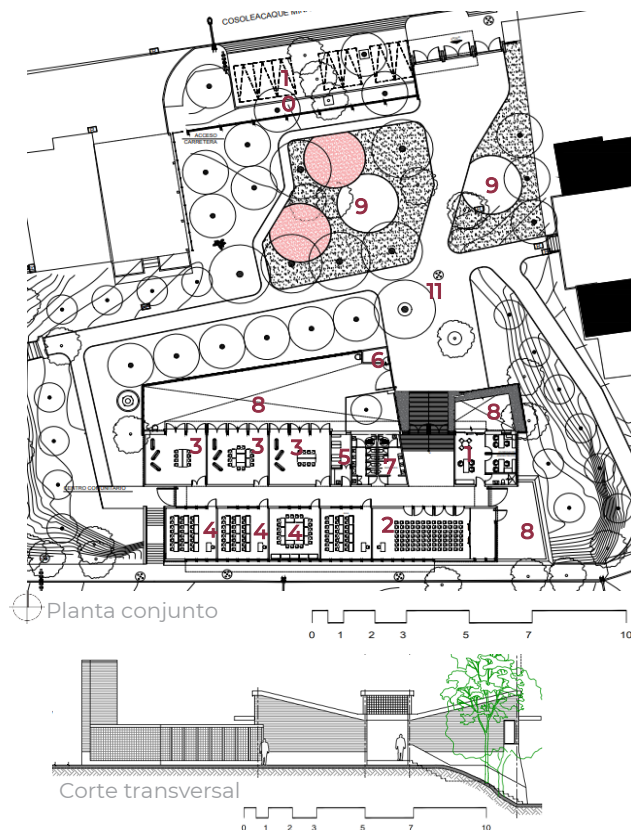

Programa de Mejoramiento Urbano
2022



DESARROLLO TERRITORIAL

SECRETARÍA DE DESARROLLO AGRARIO, TERRITORIAL Y URBANO

IMÁGENES OBJETIVO



#MIMÉXICOLATE
#COSOLEACAQUELATE