

SAN JUAN GUICHICOVI, OAXACA

Renovación integral del centro histórico y parque municipal

DATOS GENERALES

ÁREAS DE INTERVENCIÓN

Terreno= 3,837 m²

Construcción= 113.87 m²

TIEMPO DE EJECUCIÓN

9 MESES

LOCALIZACIÓN



PROGRAMA ARQUITECTÓNICO

1. Cancha deportiva
2. Área de estar
3. Área de juegos infantiles
4. Pabellón / kiosco
5. Gradas techadas
6. Módulo de servicios
7. Rampa de Acceso
8. Plazas y corredores
9. Áreas Verdes

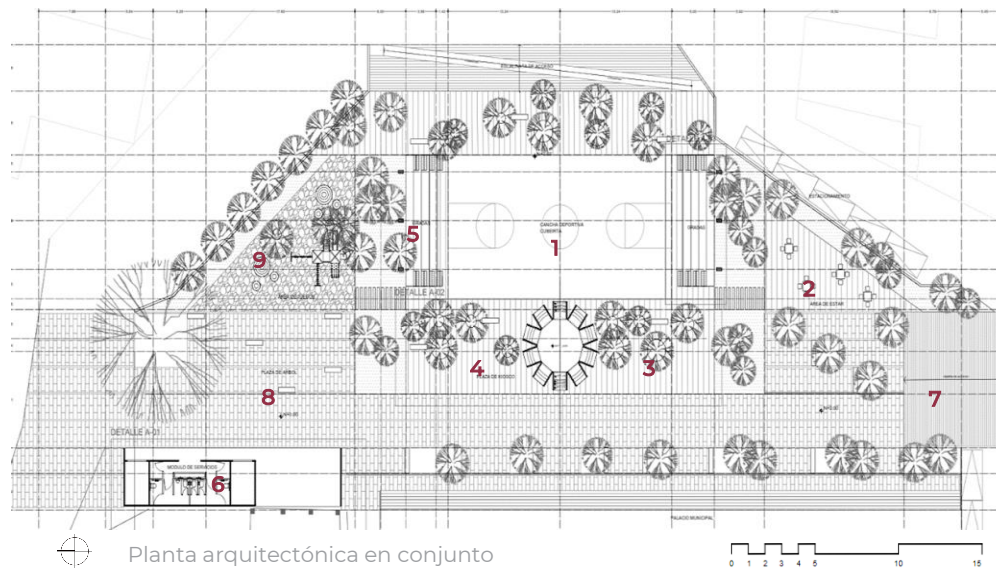

DESARROLLO TERRITORIAL

SECRETARÍA DE DESARROLLO AGRARIO, TERRITORIAL Y URBANO

IMÁGENES OBJETIVO



**Programa de Mejoramiento Urbano
2022**

**#MIMÉXICOLATE
#GUICHICOVILATE**