

JUCHITÁN DE ZARAGOZA, OAXACA

Renovación integral del centro histórico, Parque Central Benito Juárez, Parque Revolución y calles

DATOS GENERALES

ÁREAS DE INTERVENCIÓN

Terreno= 31,674.39 m²

Construcción= 31,674.39 m²

TIEMPO DE EJECUCIÓN

9 MESES

LOCALIZACIÓN



PROGRAMA ARQUITECTÓNICO

1. Zona A

A1. Parque revolución, calles Belisario Domínguez, tramo 1, José F Gómez y Roque Robles

A2. Calle Benito Juárez tramo 1 y 2

2. Zona B, Calle Efraín R Gómez, tramo 1,2,3 y 4

3. Zona C

C1 Parque Benito Juárez, calles 5 y 16 de septiembre, 2 de abril y Benito Juárez tramo 3 y 4

C2 Calle Belisario Domínguez

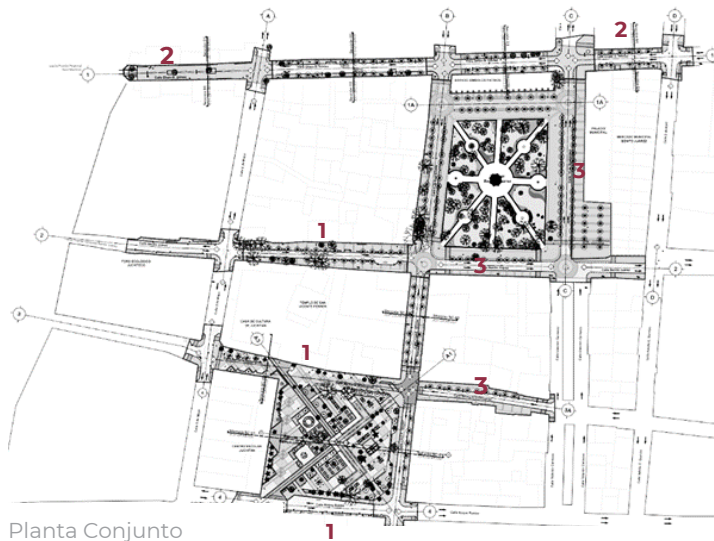

Planta Conjunto

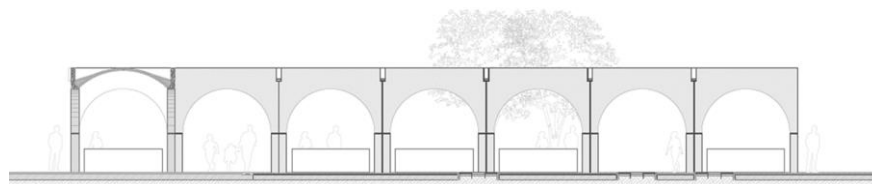

Corte



DESARROLLO TERRITORIAL

SECRETARÍA DE DESARROLLO AGRARIO, TERRITORIAL Y URBANO

IMÁGENES OBJETIVO



Programa de Mejoramiento Urbano
2022

#MIMÉXICOLATE
#JUCHITANLATE