

Construcción de Unidad Deportiva y Centro de Desarrollo Comunitario 20 de Noviembre



DATOS GENERALES

ÁREAS DE INTERVENCIÓN

Terreno= 30,440.30 m²
Construcción Techada= 4,407.80 m²

TIEMPO DE EJECUCIÓN

7 MESES

LOCALIZACIÓN

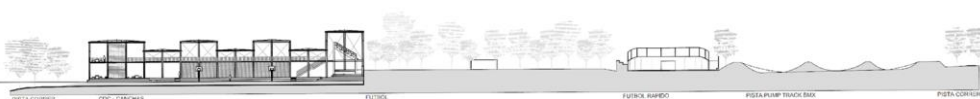
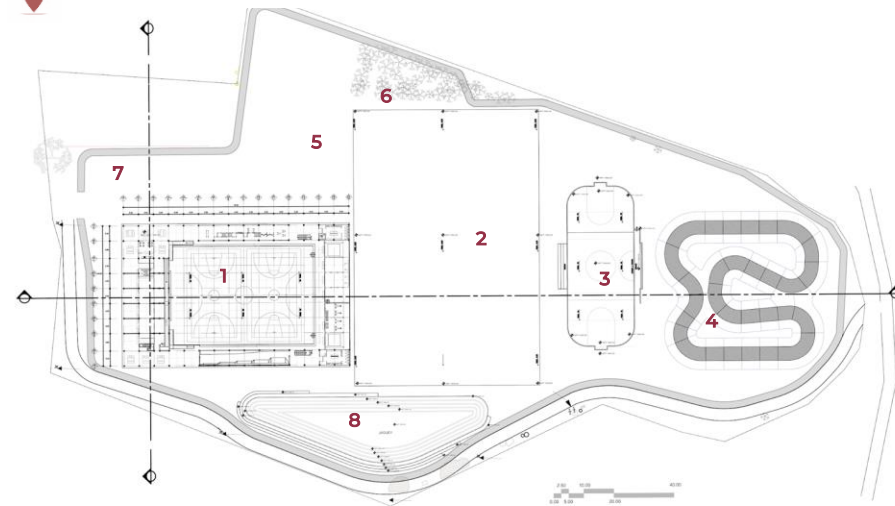

Corte Longitudinal



Corte Transversal

Corte Jagüey

Corte Pista BMX

PROGRAMA ARQUITECTÓNICO

1. CDC y Cubierta Multiusos
2. Cancha de Futbol
3. Cancha de Futbol Rápido
4. Pista BMX
5. Áreas Verdes Recreativas
6. Áreas Verdes Generales
7. Estacionamiento
8. Jagüey (depósito de agua)

IMÁGENES OBJETIVO

