

SOTEAPAN, VERACRUZ

Construcción de parque y módulo deportivo en la localidad Morelos

DATOS GENERALES

ÁREAS DE INTERVENCIÓN

Terreno= 2,400 m²
Construcción= 1,175.70 m²

TIEMPO DE EJECUCIÓN

9 MESES

LOCALIZACIÓN



PROGRAMA ARQUITECTÓNICO

1. Trota pista
2. Cancha de usos múltiples con cubierta
3. Módulos de juegos infantiles (2)
4. Área de estar
5. Baños
6. Gimnasio al aire libre
7. Áreas verdes

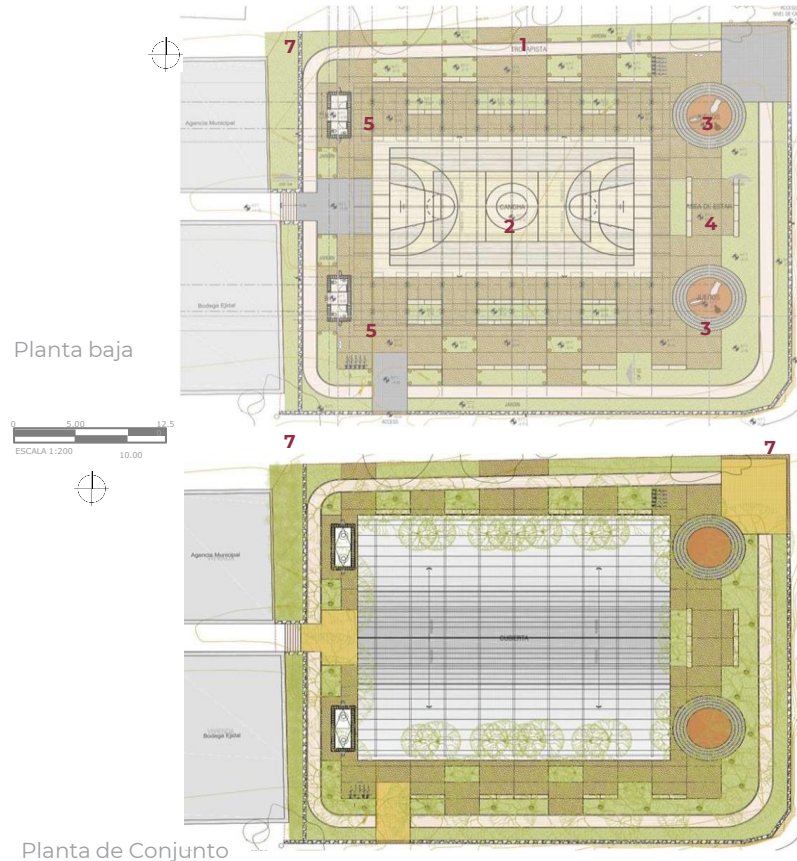

IMÁGENES OBJETIVO



Programa de Mejoramiento Urbano
2022

#MIMÉXICOLATE
#SOTEAPANLATE

SOTEAPAN, VERACRUZ

Construcción de parque y módulo deportivo en la localidad Morelos



DESARROLLO TERRITORIAL
SECRETARÍA DE DESARROLLO AGRARIO, TERRITORIAL Y URBANO

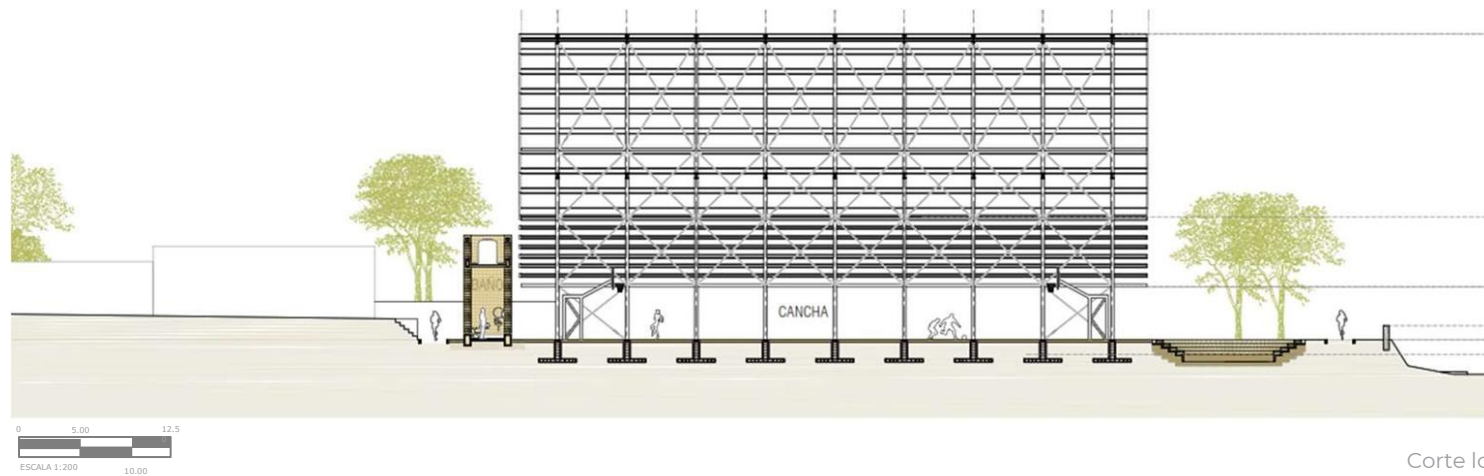
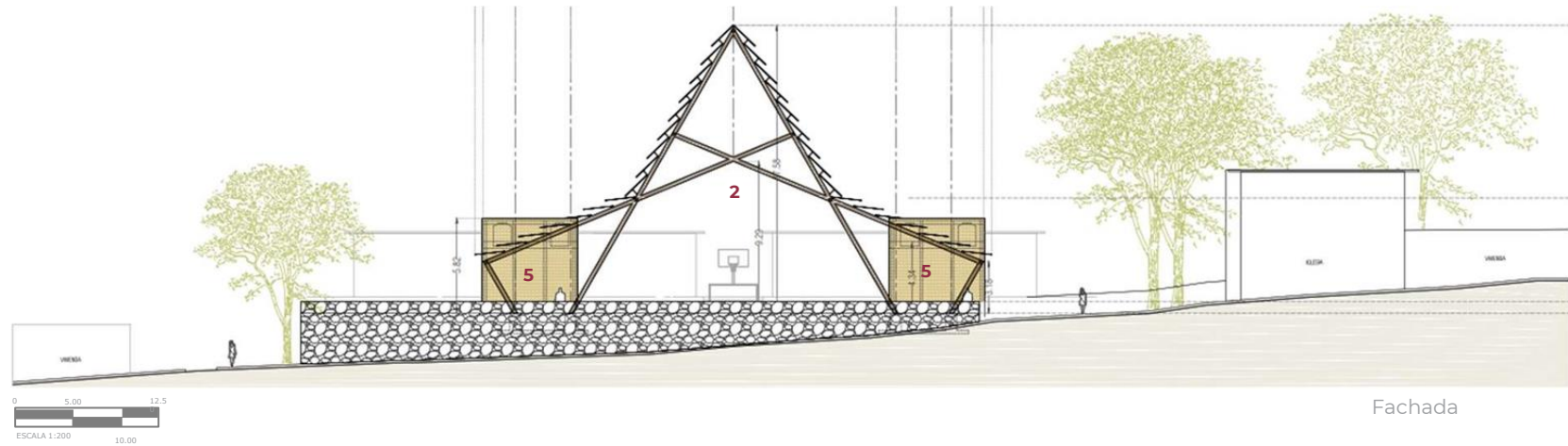

**Programa de Mejoramiento Urbano
2022**

**#MIMÉXICOLATE
#SOTEAPANLATE**