

IGUALA DE LA INDEPENDENCIA, GUERRERO

Construcción del palacio municipal en la colonia Centro



DESARROLLO TERRITORIAL

SECRETARÍA DE DESARROLLO AGRARIO, TERRITORIAL Y URBANO

DATOS GENERALES

ÁREAS DE INTERVENCIÓN

Terreno= 10,188 m²

Construcción= 26,784.56 m²

TIEMPO DE EJECUCIÓN

9 MESES

LOCALIZACIÓN



PROGRAMA ARQUITECTÓNICO

1. Pórtico perimetral
2. Auditorio
3. Vestíbulo de Auditorio
4. Foyer- Vestíbulo
5. Secretaría de Finanzas
6. Secretaría de Desarrollo Social, Instituto de la mujer
7. Catastro
8. Registro Civil
9. Transito Municipal - Secretaria de servicios públicos
10. Gobierno Digital – COPLADEMUDI- Sec. Salud
11. Presidencia Municipal
12. Jurídico y comunicación
13. Contraloría
14. Oficialía Mayor
15. Cabildo
16. Secretaría de Gobernación – Reglamentos Municipales
17. Regidurías.
18. Secretaría de Desarrollo Económico
19. Secretaría de Desarrollo Rural
20. Secretaría de Desarrollo Urbano y Obras Públicas.

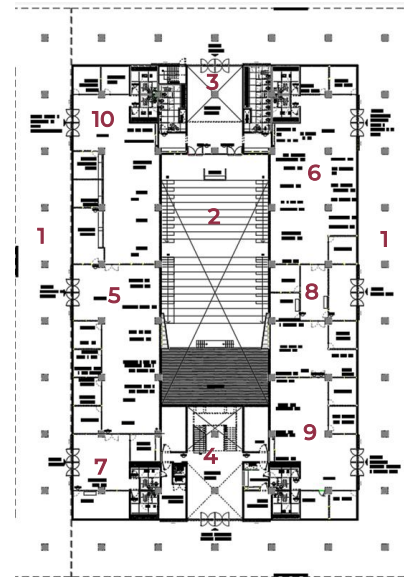

Planta Baja

0.00 5.00 10.00 20.00 40.00

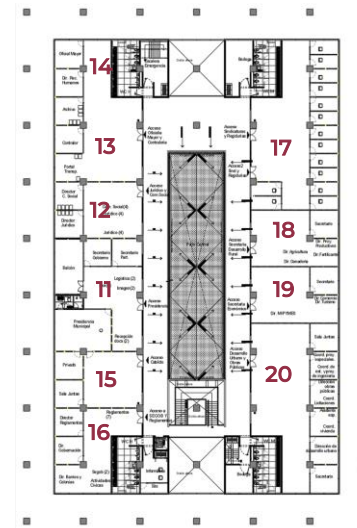

Planta Alta

0.00 5.00 10.00 20.00 40.00

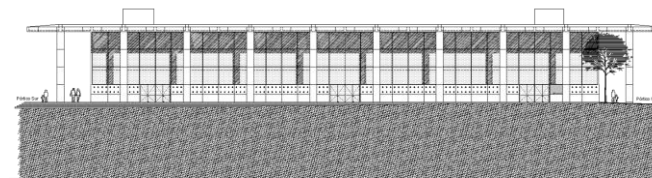

Fachada Oriente

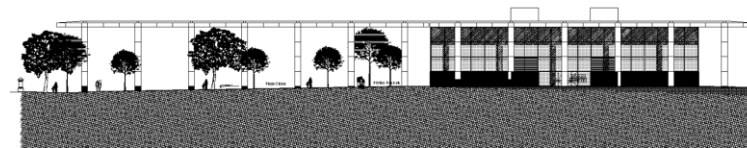

Fachada Sur

IMÁGENES OBJETIVO



**Programa de Mejoramiento Urbano
2022**

**#MIMÉXICOLATE
#IGUALALATE**