

COSOLEACAQUE, VERACRUZ

Construcción de mercado y plaza cívica en colonia Barrio Primero

DATOS GENERALES

ÁREAS DE INTERVENCIÓN

Terreno= 6,354.20 m²
Construcción= 3,988.63 m²

TIEMPO DE EJECUCIÓN

9 MESES

LOCALIZACIÓN



PROGRAMA ARQUITECTÓNICO

- | | |
|-----------------------------|----------------------|
| 1. Plaza Cívica | 8. Guardería |
| 2. Comedor | 9. Administración |
| 3. Locales nave poniente | 10. Cuarto eléctrico |
| 4. Locales nave central | 11. Sanitarios |
| 5. Locales nave oriente | 12. Estacionamiento |
| 6. Bodegas y Refrigeradores | |
| 7. Bodega de comedor | |

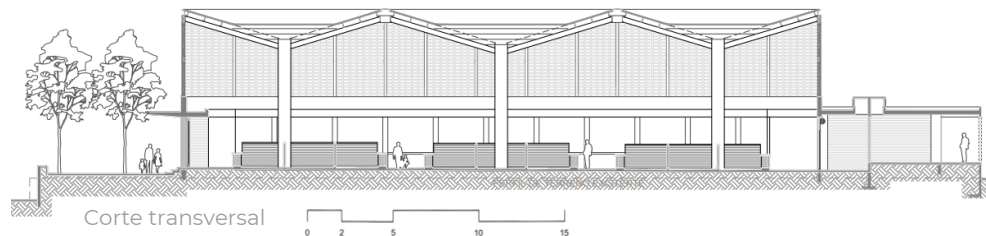
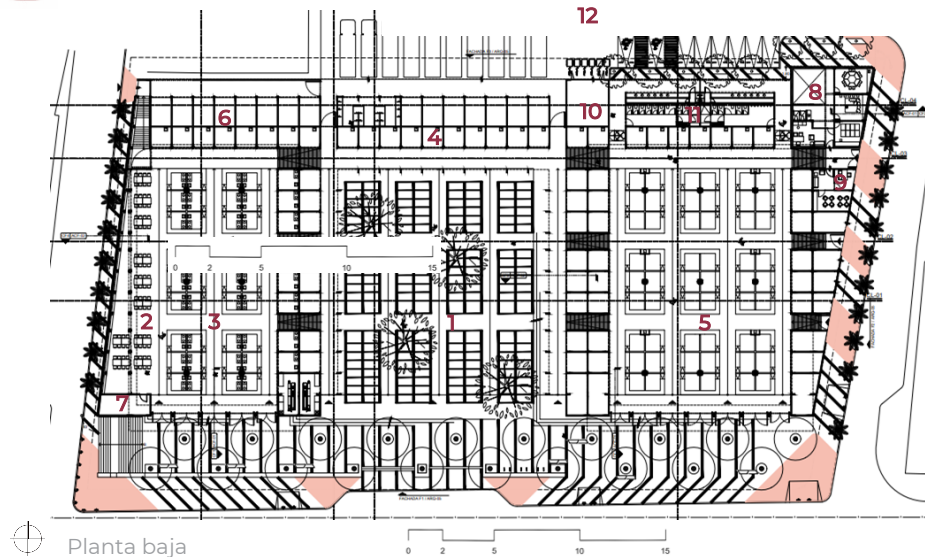

Programa de Mejoramiento Urbano
2022



DESARROLLO TERRITORIAL

SECRETARÍA DE DESARROLLO AGRARIO, TERRITORIAL Y URBANO

IMÁGENES OBJETIVO



#MIMÉXICOLATE
#COSOLEACAQUELATE