

TUXTLA GUTIÉRREZ, CHIAPAS

Construcción de Mercado 22 de Noviembre y calles circundantes

DATOS GENERALES

ÁREAS DE INTERVENCIÓN

Terreno= 4,400 m²
Construcción= 7,807 m²

TIEMPO DE EJECUCIÓN

9 MESES

LOCALIZACIÓN



PROGRAMA ARQUITECTÓNICO

- | | |
|-----------------------|-------------------|
| 1. Áreas Verdes | 8. Administración |
| 2. Locales de Venta | 9. Área de Juegos |
| 3. Patio de Maniobras | |
| 4. Banquetas | |
| 5. CADÍ | |
| 6. Sanitarios | |
| 7. Lavaderos | |

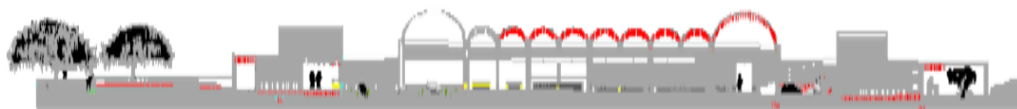
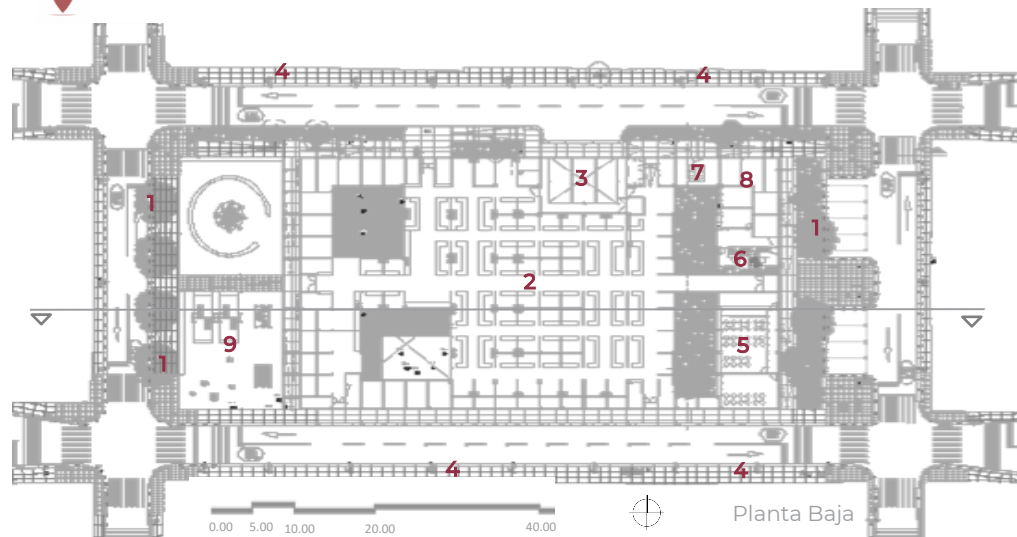

Corte longitudinal

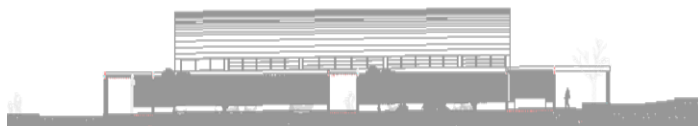

Fachada Principal

Programa de Mejoramiento Urbano
2022



DESARROLLO TERRITORIAL

SECRETARÍA DE DESARROLLO AGRARIO, TERRITORIAL Y URBANO

IMÁGENES OBJETIVO



#MIMÉXICOLATE
#TUXTLAGUTIÉRREZLATE