

XALAPA, VERACRUZ

Construcción de Centro de Desarrollo Comunitario con Atención a la Mujer y CADI en la colonia Revolución

DATOS GENERALES

ÁREAS DE INTERVENCIÓN

Terreno= 3,229.00 m²

Construcción= 3,922.40 m²

TIEMPO DE EJECUCIÓN

7 MESES 15 DÍAS

LOCALIZACIÓN



Programa de Mejoramiento Urbano
2022



DESARROLLO TERRITORIAL

SECRETARÍA DE DESARROLLO AGRARIO, TERRITORIAL Y URBANO

IMÁGENES OBJETIVO

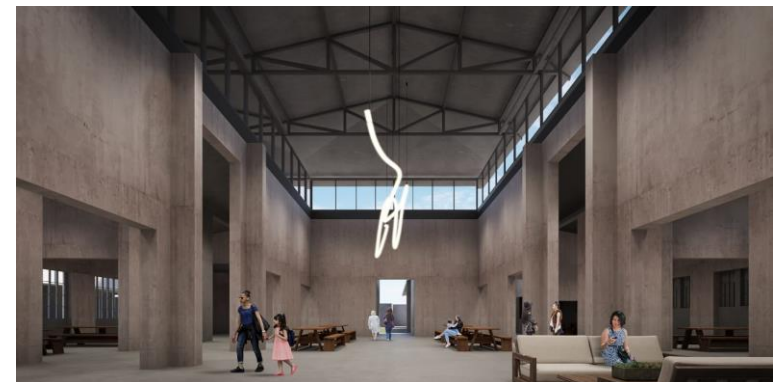

#MIMÉXICOLATE
#XALAPALATE