

PUENTE DE IXTLA, MORELOS

Construcción de casa de cultura en la colonia Emiliano Zapata

DATOS GENERALES

ÁREAS DE INTERVENCIÓN

Terreno: 2,312.80 m²

Construcción: 2,312,80 m²

TIEMPO DE EJECUCIÓN

8 Meses

LOCALIZACIÓN



Planta Arquitectónica

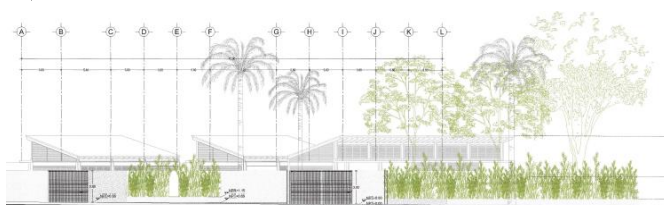

Fachada Av. No Reelección

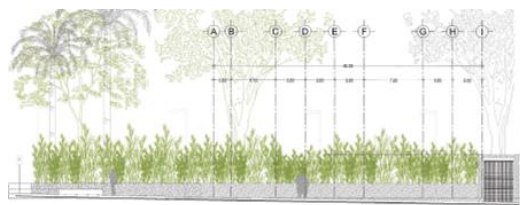

Fachada C. Lorenzo Vázquez

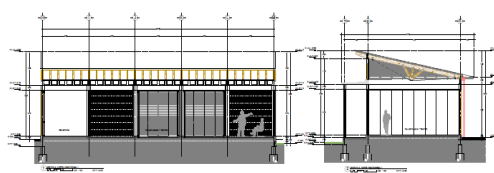

Corte Talleres

PROGRAMA ARQUITECTÓNICO

- | | |
|------------------------|-----------------------------|
| 1. Acceso | 8. Taller Arte/Manualidades |
| 2. Recepción | 9. Taller Fotografía Cine |
| 3. Dirección | 10. Área cubierta exterior |
| 4. Bodega Tableros | 11. Jardines |
| 5. Sanitarios públicos | 12. Andadores |
| 6. Taller Danza/Teatro | 13. Multicancha |
| 7. Taller Música/Canto | |



DESARROLLO TERRITORIAL

SECRETARÍA DE DESARROLLO AGRARIO, TERRITORIAL Y URBANO

IMÁGENES OBJETIVO



**Programa de Mejoramiento Urbano
2022**

#MIMÉXICOLATE
#PUENTEDEIXTLALATE