

JALPA DE MÉNDEZ, TABASCO
Renovación de Polideportivo de alto rendimiento en colonia San Luis.



IMÁGENES OBJETIVO

DATOS GENERALES

ÁREAS DE INTERVENCIÓN

Terreno = 42,900 m²
 Construcción= 34,665 m²

TIEMPO DE EJECUCIÓN

7 MESES

LOCALIZACIÓN



PROGRAMA ARQUITECTÓNICO

- A. Palacio de los Deportes/Gimnasio
- B. Estacionamiento
- C. Skatepark
- D. Canchas Basket
- E. Cancha Principal Polideportiva y Trota pista
- F. Cancha de Futbol

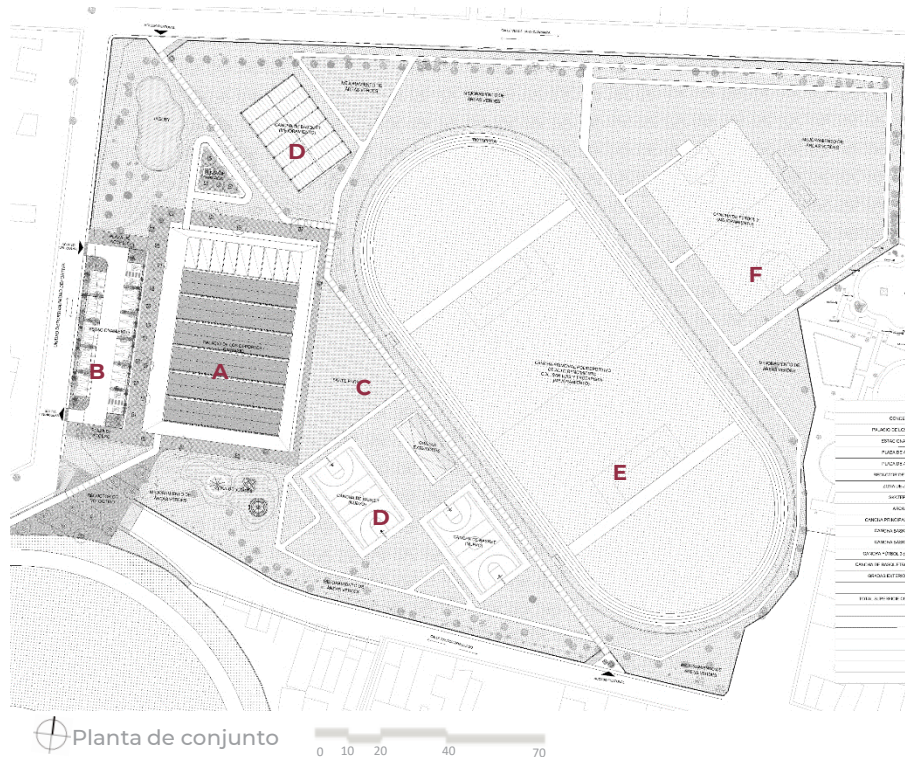

JALPA DE MÉNDEZ, TABASCO

Renovación de Polideportivo de alto rendimiento en colonia San Luis.



DESARROLLO TERRITORIAL

SECRETARÍA DE DESARROLLO AGRARIO, TERRITORIAL Y URBANO

IMÁGENES OBJETIVO



DATOS GENERALES

ÁREAS DE INTERVENCIÓN

Terreno = 42,900 m²
Construcción = 34,665 m²

TIEMPO DE EJECUCIÓN

7 MESES

LOCALIZACIÓN



MULTICANCHA

PROGRAMA ARQUITECTÓNICO

1. Multicancha
2. Aula
3. Vestíbulo
4. Bodega
5. Vestidores Mujeres
6. Vestidores Hombres
7. Gradas
8. Pórtico

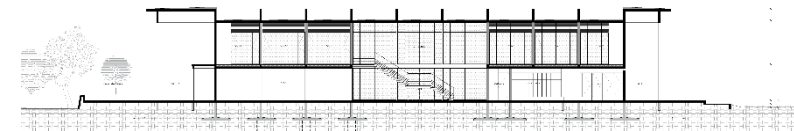
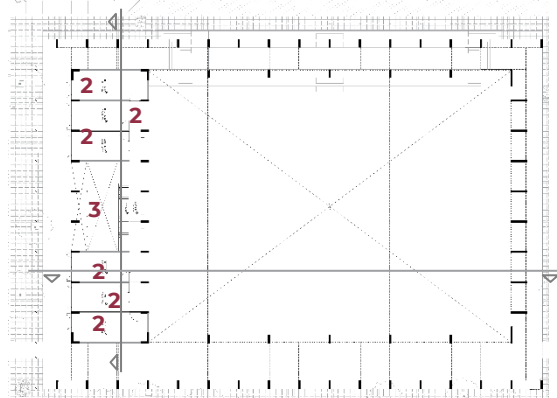
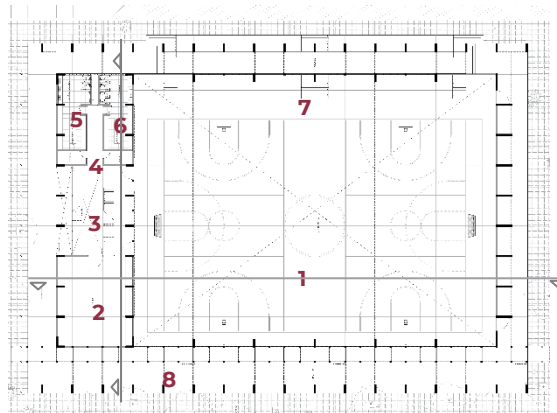

Corte transversal

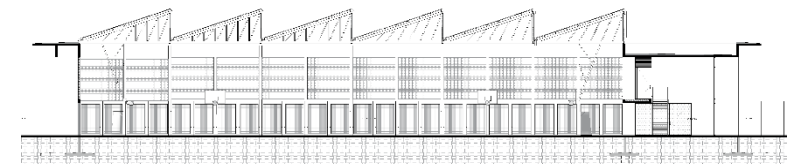

Corte longitudinal

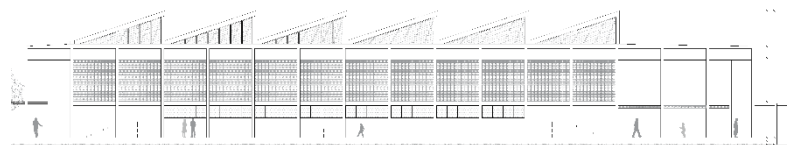

Fachada este

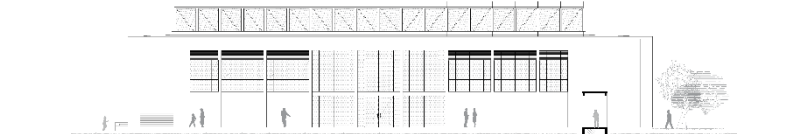

Fachada Norte

Programa de Mejoramiento Urbano 2021

#MIMÉXICOLATE
#JALPA DE MÉNDEZLATE