

# ENSENADA, BAJA CALIFORNIA

## Renovación de Mercado Ex Palacio Municipal.



**DESARROLLO TERRITORIAL**  
SECRETARÍA DE DESARROLLO AGRARIO, TERRITORIAL Y URBANO

### IMÁGENES OBJETIVO

#### DATOS GENERALES

#### ÁREAS DE INTERVENCIÓN

Terreno = 4,453 m<sup>2</sup>

Construcción= 1,539 m<sup>2</sup>

#### TIEMPO DE EJECUCIÓN

7 MESES

#### LOCALIZACIÓN



#### PROGRAMA ARQUITECTÓNICO

1. Acceso
2. Locales comerciales
3. Sanitarios
4. Intendencia
5. Administración
6. Posta (5)
7. Archivo Histórico Ensenada
8. Biblioteca pública y digital
9. Acervo
10. Bodega
11. Almacén
12. Comedor

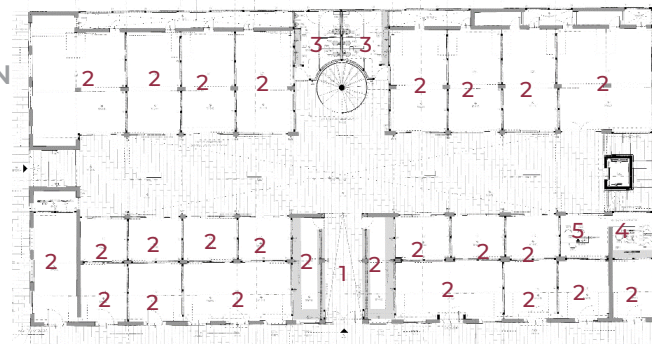

Planta baja

0.00 1.00 5.00 10.00 20.00

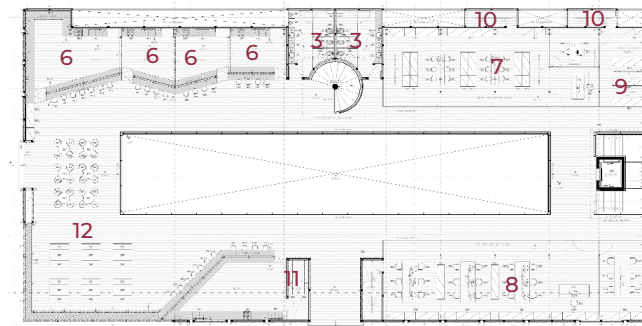

Planta baja

0.00 1.00 5.00 10.00 20.00

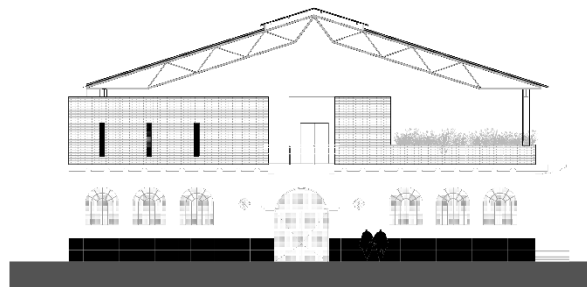

Fachada general

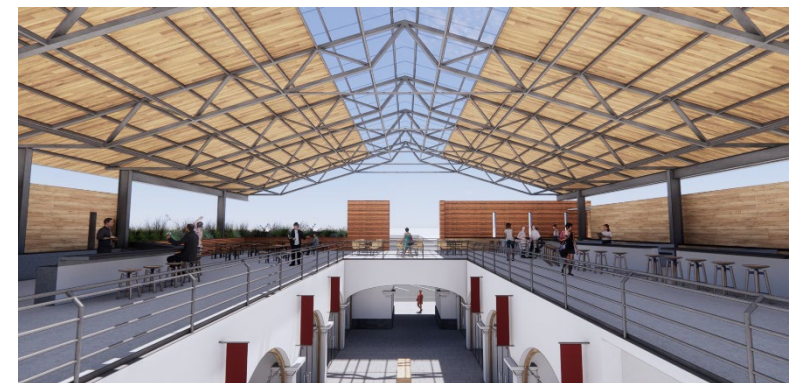

**Programa de Mejoramiento Urbano 2021**

**#MIMÉXICOLATE**  
**#ENSENADALATE**