

ENSENADA, BAJA CALIFORNIA

Renovación de "Plaza de la Patria".



DESARROLLO TERRITORIAL
SECRETARÍA DE DESARROLLO AGRARIO, TERRITORIAL Y URBANO

DATOS GENERALES

ÁREAS DE INTERVENCIÓN

Terreno = 13,231.77 m²
Construcción = 13,725.99 m²

TIEMPO DE EJECUCIÓN

7 MESES

LOCALIZACIÓN



PROGRAMA ARQUITECTÓNICO

1. Jardineras
2. Senderos
3. Explanada
4. Muro cascada
5. Módulo de servicios
6. Cuarto de máquinas
7. Bodega de servicios

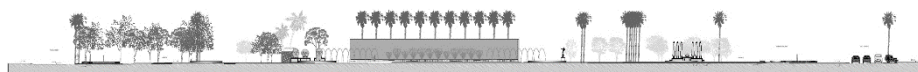
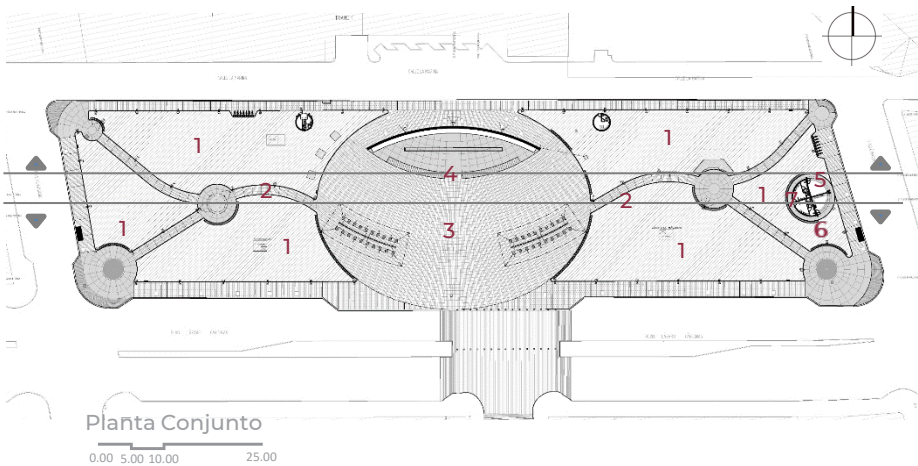

Corte longitudinal
0.00 5.00 10.00 25.00



Corte longitudinal
0.00 5.00 10.00 25.00

Programa de Mejoramiento Urbano 2021

IMÁGENES OBJETIVO

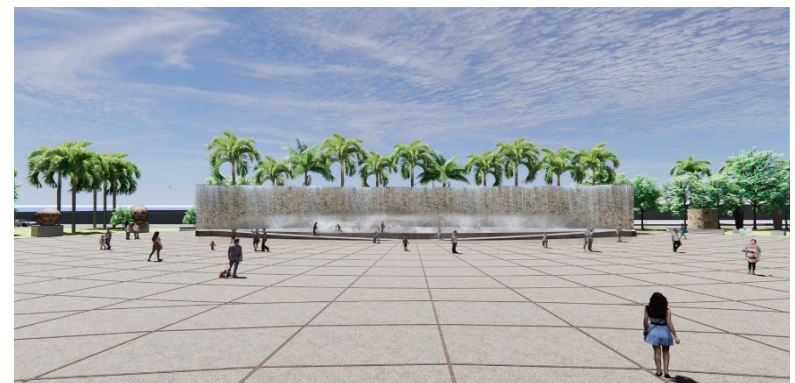

#MIMÉXICOLATE
#ENSENADALATE