

GUAYMAS, SONORA

Renovación integral de la Guardia Tradicional Yaqui del Pueblo de Vícam



DESARROLLO TERRITORIAL

SECRETARÍA DE DESARROLLO AGRARIO, TERRITORIAL Y URBANO

DATOS GENERALES

ÁREAS DE INTERVENCIÓN

Terreno = 2,267.50 m²

Construcción = 489.18 m²

TIEMPO DE EJECUCIÓN

7 MESES

LOCALIZACIÓN



PROGRAMA ARQUITECTÓNICO

- | | |
|----------------------|---------------|
| 1. Acceso Principal | 8. Sanitarios |
| 2. Ramada | 9. Cocina |
| 3. Guardia y Capilla | 10. Comedor |
| 4. Guardia | |
| 5. Sala de Juntas | |
| 6. Oficina | |
| 7. Pórtico | |

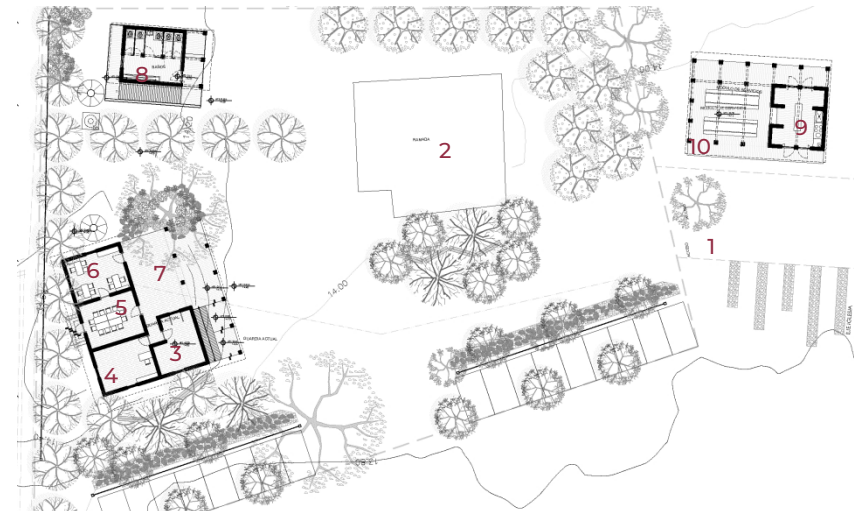

Planta Baja

0 1 5 10 25

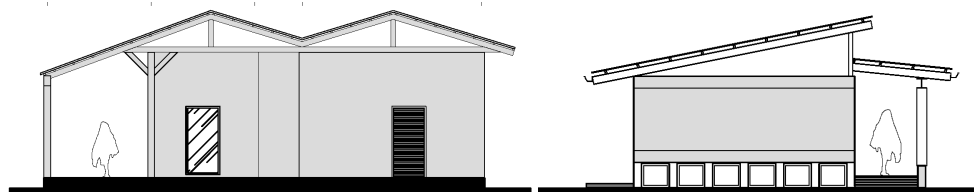

Fachada general

IMÁGENES OBJETIVO



Programa de Mejoramiento Urbano 2021

#MIMÉXICOLATE
#VÍCAMLATE