

GUAYMAS, SONORA

Renovación integral de la Guardia Tradicional Yaqui del Pueblo de Tórim



DESARROLLO TERRITORIAL

SECRETARÍA DE DESARROLLO AGRARIO, TERRITORIAL Y URBANO

DATOS GENERALES

ÁREAS DE INTERVENCIÓN

Terreno = 3,045.67 m²

Construcción = 473.14 m²

TIEMPO DE EJECUCIÓN

7 MESES

LOCALIZACIÓN



PROGRAMA ARQUITECTÓNICO

1-Plaza de Acceso 8-Cocina

2-Ramada 9-Sanitarios

3-Oficina

4-Guardia

5-Sala de Juntas

6-Pórtico

7-Comedor

IMÁGENES OBJETIVO

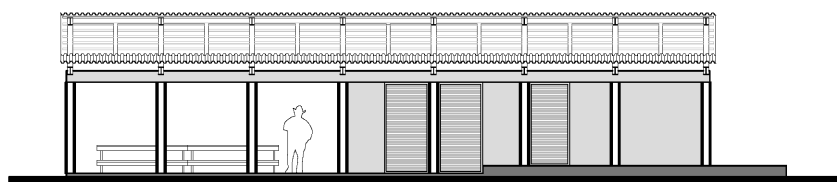
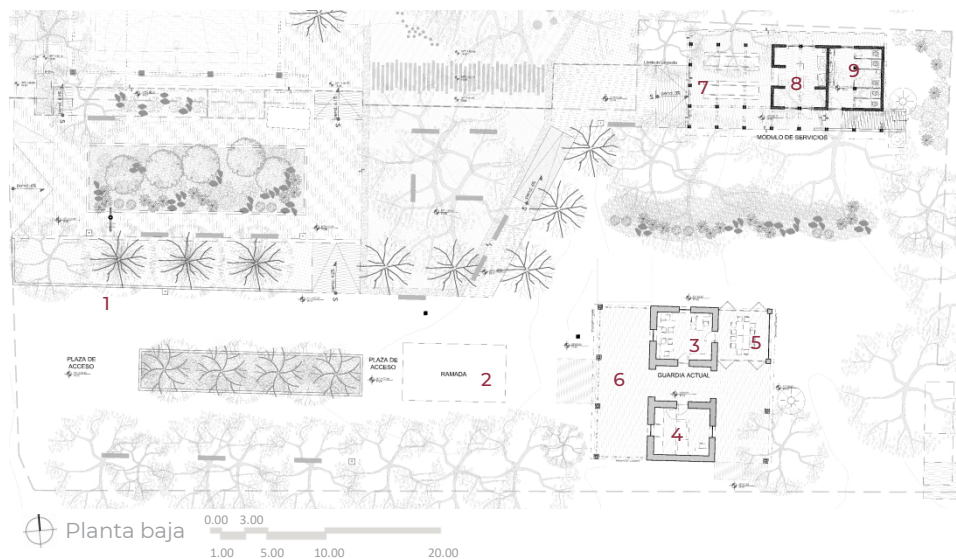

Fachada general

Programa de Mejoramiento Urbano 2021

#MIMÉXICOLATE
#TÓRIMMLATE