

GUAYMAS, SONORA

Renovación integral de la Guardia Tradicional Yaqui del Pueblo de Ráhum



DESARROLLO TERRITORIAL

SECRETARÍA DE DESARROLLO AGRARIO, TERRITORIAL Y URBANO

DATOS GENERALES

ÁREAS DE INTERVENCIÓN

Terreno = 1,238.28 m²

Construcción = 346.00 m²

TIEMPO DE EJECUCIÓN

7 MESES

LOCALIZACIÓN



PROGRAMA ARQUITECTÓNICO

1. Acceso Principal
2. Ramada
3. Guardia
4. Sala de Juntas
5. Oficina
6. Capilla
7. Sanitarios
8. Cocina
9. Comedor

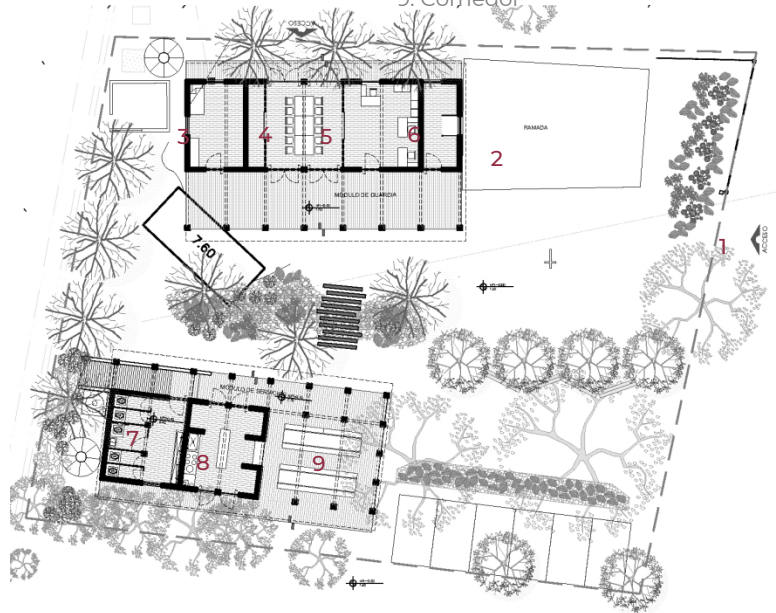

Planta Baja

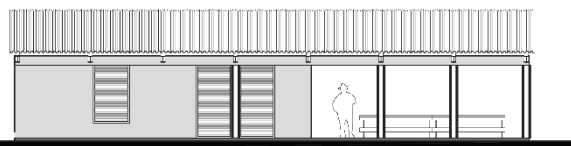

Fachada general

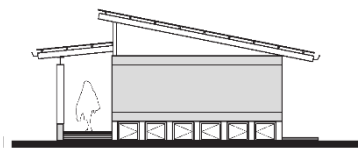

Fachada lateral

Programa de Mejoramiento Urbano 2021

IMÁGENES OBJETIVO



#MIMÉXICOLATE
#RÁHUMLATE