

# GUAYMAS, SONORA

## Renovación integral de la Guardia Tradicional Yaqui del Pueblo de Pótam



**DESARROLLO TERRITORIAL**

SECRETARÍA DE DESARROLLO AGRARIO, TERRITORIAL Y URBANO

### DATOS GENERALES

#### ÁREAS DE INTERVENCIÓN

Terreno = 1,848.66 m<sup>2</sup>

Construcción = 328.00 m<sup>2</sup>

#### TIEMPO DE EJECUCIÓN

7 MESES

#### LOCALIZACIÓN



#### PROGRAMA ARQUITECTÓNICO

- |                     |             |
|---------------------|-------------|
| 1. Acceso Principal | 8. Capilla  |
| 2. Ramada           | 9. Cocina   |
| 3. Guardia Actual   | 10. Comedor |
| 4. Plaza            |             |
| 5. Guardia          |             |
| 6. Sala de Juntas   |             |
| 7. Oficina          |             |

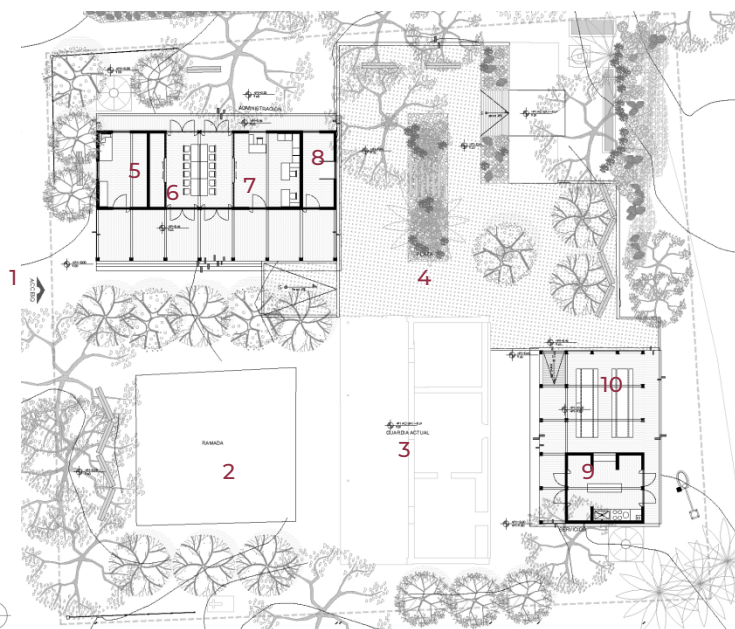

Planta Baja

0 1 5 10 25



Fachada general

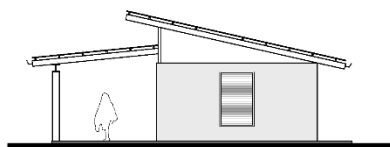

Fachada lateral

### IMÁGENES OBJETIVO



**Programa de Mejoramiento Urbano 2021**

**#MIMÉXICOLATE**  
**#PÓTAMLATE**