

GUAYMAS, SONORA
**Renovación integral de la Guardia Tradicional Yaqui
 del Pueblo de Pitahaya (Belem)**



DESARROLLO TERRITORIAL
 SECRETARÍA DE DESARROLLO AGRARIO, TERRITORIAL Y URBANO

DATOS GENERALES

ÁREAS DE INTERVENCIÓN

Terreno = 1,263.80 m²
 Construcción= 446.94 m²

TIEMPO DE EJECUCIÓN

7 MESES

LOCALIZACIÓN



PROGRAMA ARQUITECTÓNICO

- 1- Jardineras
- 2-Pórtico
- 3-Capilla
- 4-Guardia
- 5-Sala de Juntas
- 6-Oficina
- 7-Comdeor
- 8-Cocina

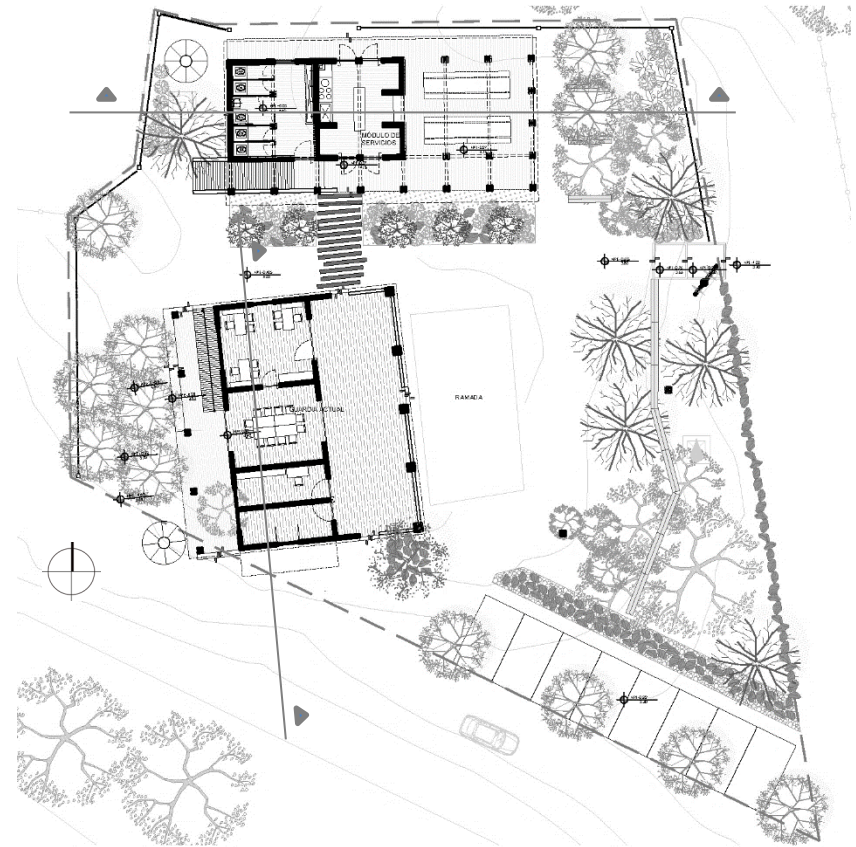

Planta Baja

0.00 2.00 4.00 6.00 8.00 12.00

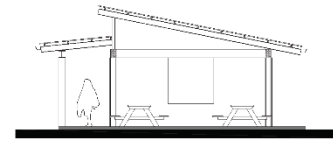

Corte Transversal

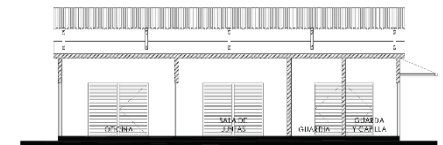

Corte Longitudinal

Programa de Mejoramiento Urbano 2021

#MIMÉXICOLATE
#BELEMLATE