

BÁCUM, SONORA

Renovación Integral de la Guardia Tradicional Yaqui del Pueblo de Bácum



DESARROLLO TERRITORIAL

SECRETARÍA DE DESARROLLO AGRARIO, TERRITORIAL Y URBANO

DATOS GENERALES

ÁREAS DE INTERVENCIÓN

Terreno = 1,527.48 m²

Construcción = 226 m²

TIEMPO DE EJECUCIÓN

7 MESES

LOCALIZACIÓN



PROGRAMA ARQUITECTÓNICO

1. Acceso
2. Ramada
3. Guardia Actual
4. Módulo de servicios

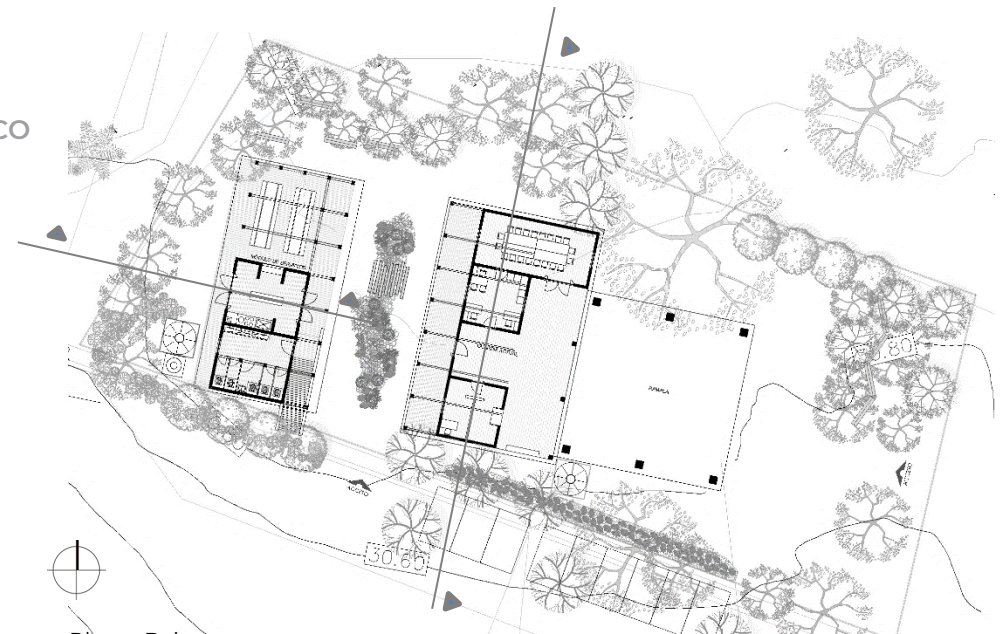

Planta Baja

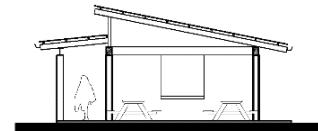

Corte Transversal

0.00 1.00 2.00 4.00 6.00 8.00 10.00

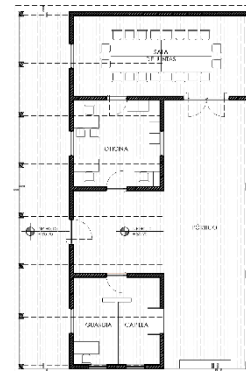

Planta Baja Módulo de Guardia

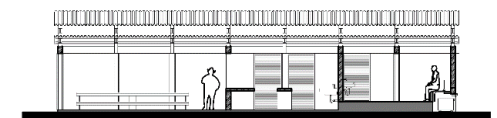

Corte Longitudinal

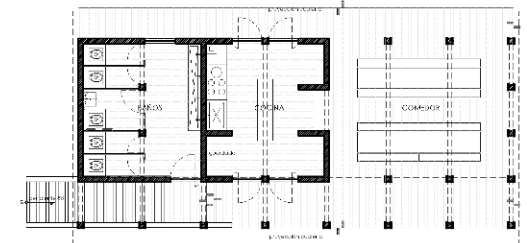

Planta Baja Módulo de Servicios

Programa de Mejoramiento Urbano 2021

#MIMÉXICOLATE
#BÁCUMLATE