

GUAYMAS, SONORA

Construcción de Casa de Salud Comunitaria (SRSSA004750) con acceso a agua potable



DESARROLLO TERRITORIAL
SECRETARÍA DE DESARROLLO AGRARIO, TERRITORIAL Y URBANO

IMÁGENES OBJETIVO

DATOS GENERALES

ÁREAS DE INTERVENCIÓN

Terreno = 652.69 m²
Construcción = 342.78 m²

TIEMPO DE EJECUCIÓN

7 MESES

LOCALIZACIÓN



PROGRAMA ARQUITECTÓNICO

- | | |
|---------------------------|--------------------|
| 1. Acceso Principal | 8. Cisterna |
| 2. Espera exterior | 9. Cuarto máquinas |
| 3. Consultorio | 10. Sanitarios M. |
| 4. Vestíbulo | 11. Sanitarios H. |
| 5. Farmacia | |
| 6. Sala de Usos Múltiples | |
| 7. Oficina | |

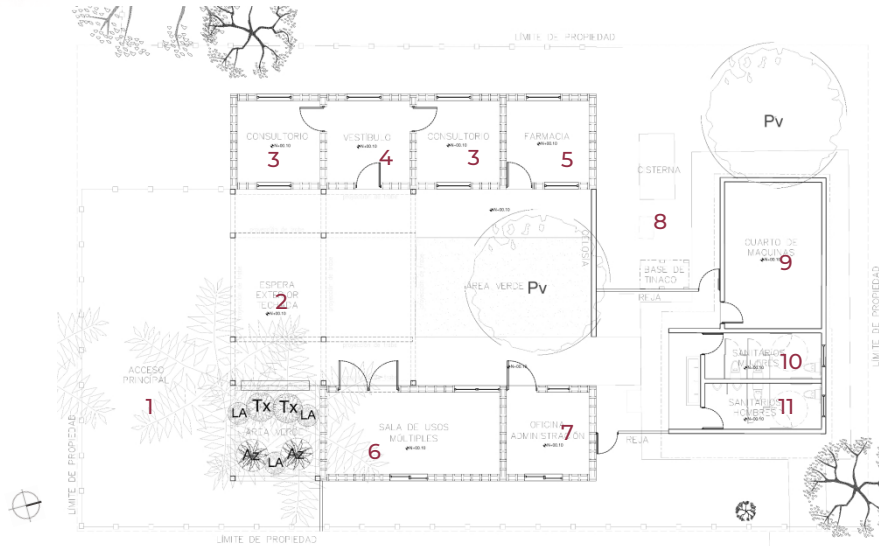

Planta Baja

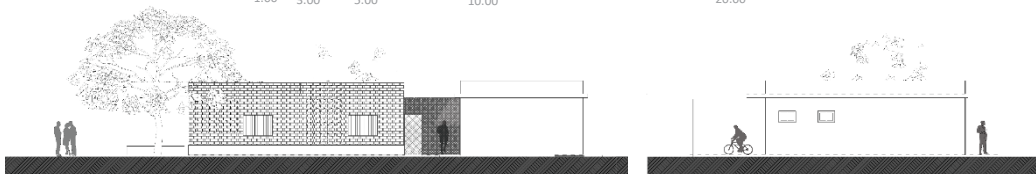

Fachada lateral

Fachada posterior

Programa de Mejoramiento Urbano 2021

#MIMÉXICOLATE
#HUÍRIVISLATE