

JALPA DE MÉNDEZ, TABASCO
**Construcción de Centro de Desarrollo
 Comunitario “La Guadalupe”**



DESARROLLO TERRITORIAL
 SECRETARÍA DE DESARROLLO AGRARIO, TERRITORIAL Y URBANO

IMÁGENES OBJETIVO

DATOS GENERALES

ÁREAS DE INTERVENCIÓN

Terreno = 1,810 m²
 Construcción= 1,233.21 m²

TIEMPO DE EJECUCIÓN

7 MESES

LOCALIZACIÓN



PROGRAMA ARQUITECTÓNICO

1. Acceso
2. Control Acceso
3. Salón de Usos Múltiples
4. Taller
5. Auditorio
6. Atención Médica
7. Oficina
8. Biblioteca
9. Sanitarios

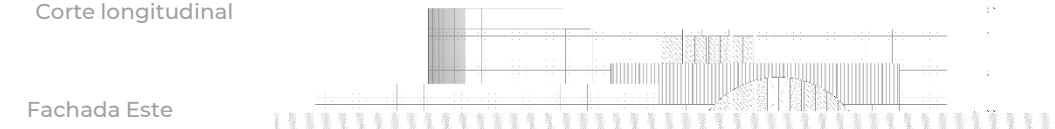
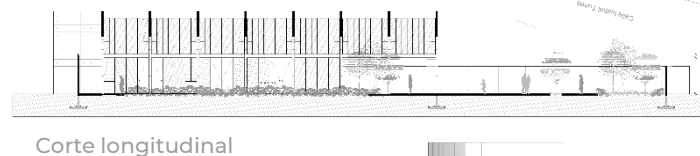
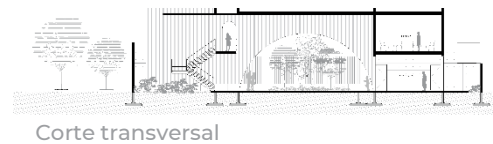
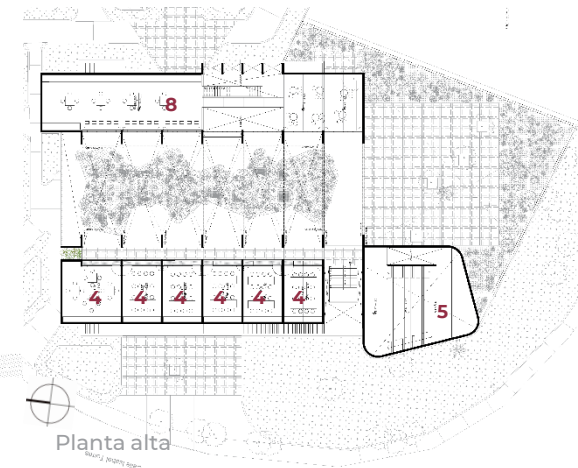
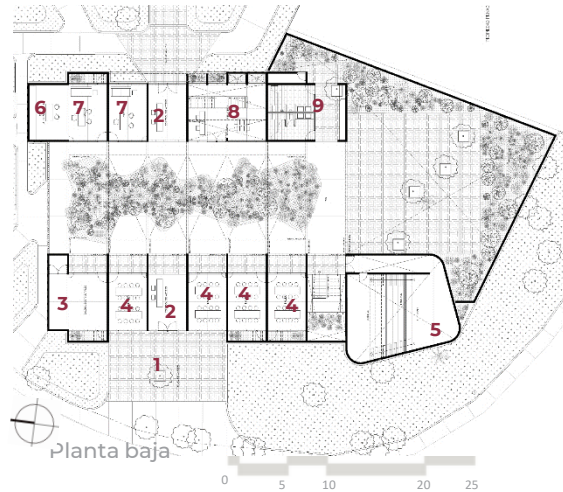

Programa de Mejoramiento Urbano 2021

#MIMÉXICOLATE
#JALPA DE MÉNDEZLATE