

ENSENADA, BAJA CALIFORNIA

Construcción de Centro de Desarrollo Comunitario con Parque y Equipamiento Deportivo.



DESARROLLO TERRITORIAL
SECRETARÍA DE DESARROLLO AGRARIO, TERRITORIAL Y URBANO

IMÁGENES OBJETIVO



DATOS GENERALES

ÁREAS DE INTERVENCIÓN

Terreno = 9,200 m²

Construcción= 3,300 m²

TIEMPO DE EJECUCIÓN

7 MESES

LOCALIZACIÓN



PROGRAMA ARQUITECTÓNICO

1. Plaza de Acceso
2. Centro Comunitario
3. Skate-Park
4. Gimnasio al aire libre
5. Explanada alta
6. Cancha de Futbol

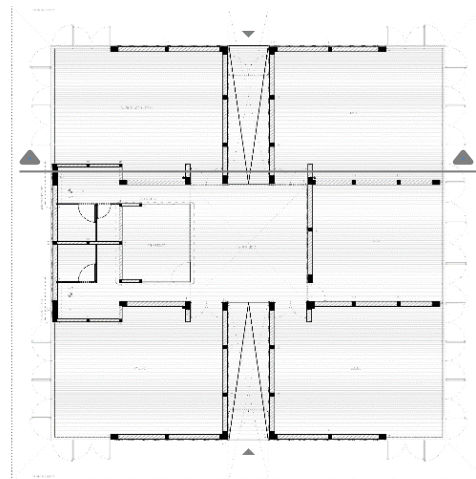

Planta baja "Centro Comunitario (2)

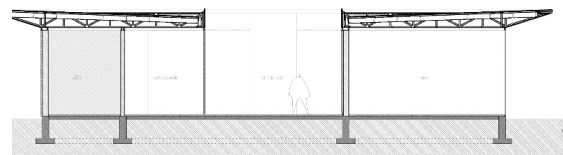

Corte general



Planta Conjunto

0.00 10.00 30.00 60.00

Programa de Mejoramiento Urbano 2021

#MIMÉXICOLATE
#ENSENADALATE