

GUAYMAS, SONORA

Construcción de Polideportivo (cancha de fútbol, béisbol, básquetbol techada y trotapista)

DATOS GENERALES

ÁREAS DE INTERVENCIÓN

Terreno = 19,365.95 m²
Construcción= 2,052.37 m²

TIEMPO DE EJECUCIÓN

7 MESES

LOCALIZACIÓN



PROGRAMA ARQUITECTÓNICO

1. Cancha de Beisbol
2. Cancha de Futbol
3. Juegos Infantiles
4. Módulo de Servicios
5. Cancha de Usos Múltiples
6. Gimnasio al Aire Libre
7. Cisternas
8. Estacionamiento

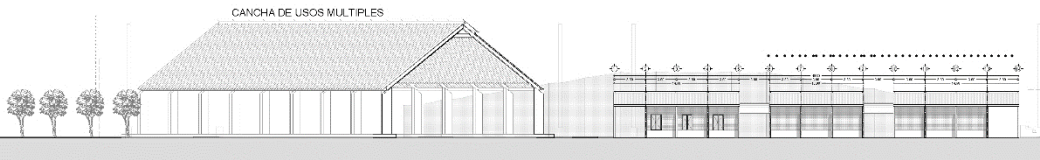
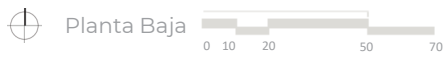
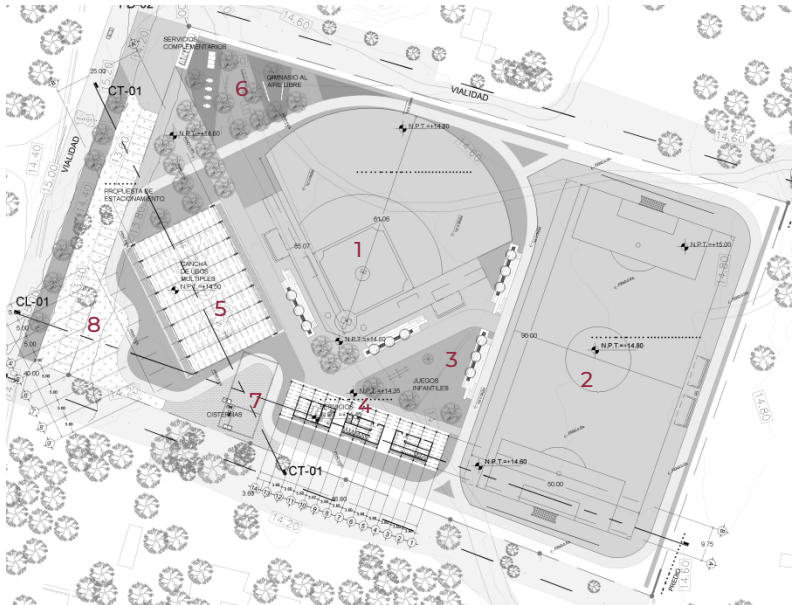

Fachada general



DESARROLLO TERRITORIAL

SECRETARÍA DE DESARROLLO AGRARIO, TERRITORIAL Y URBANO

IMÁGENES OBJETIVO

