

GUAYMAS, SONORA

Construcción de Polideportivo (cancha de fútbol, béisbol, básquetbol techada y trotapista)

DATOS GENERALES

ÁREAS DE INTERVENCIÓN

Terreno = 28,732 m²
Construcción = 2,375.35 m²

TIEMPO DE EJECUCIÓN

7 MESES

LOCALIZACIÓN



PROGRAMA ARQUITECTÓNICO

1. Campo de Béisbol
2. Gimnasio al Aire Libre
3. Cancha Usos Múltiples
4. Juegos Infantiles
5. Campo de Fútbol
6. Trotapista
7. Área de Ajedrez
8. Módulo Servicios
9. Cisternas
10. Estacionamiento

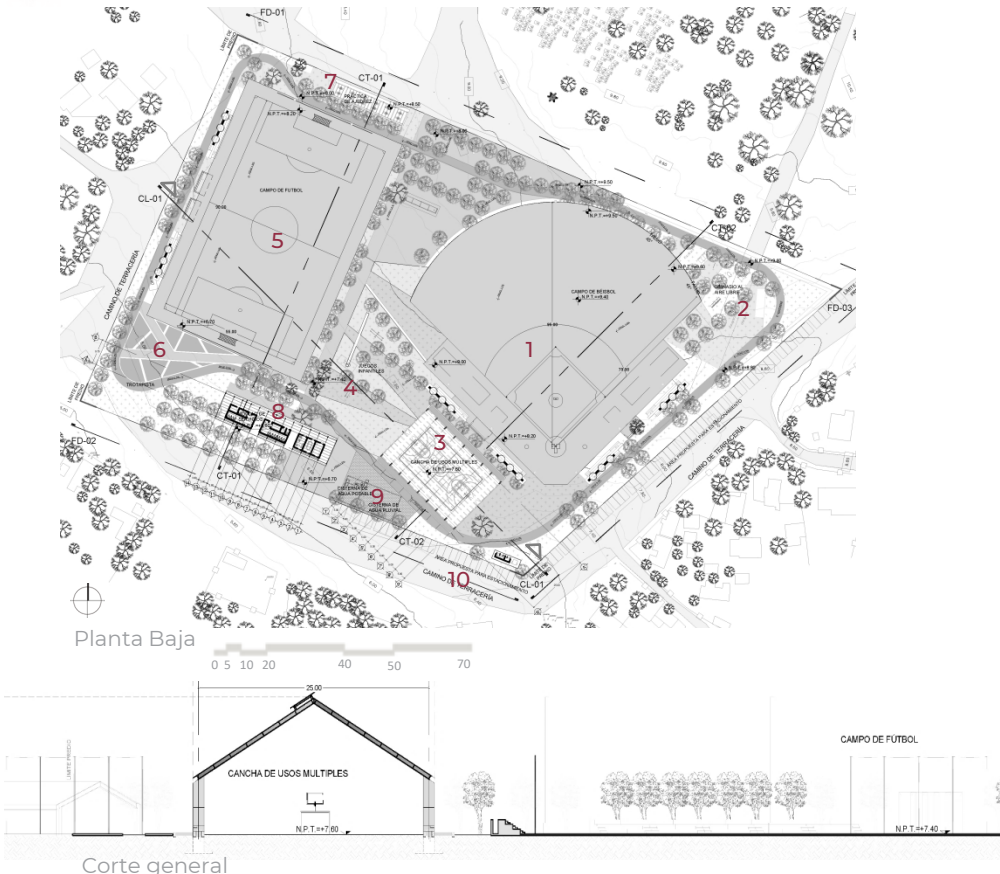

DESARROLLO TERRITORIAL

SECRETARÍA DE DESARROLLO AGRARIO, TERRITORIAL Y URBANO

IMÁGENES OBJETIVO



Programa de Mejoramiento Urbano 2021

#MIMÉXICOLATE
#PÓTAMLATE