

NACO, SONORA
**Construcción de Casa de Día en Av.
 Ignacio Ramírez**



DESARROLLO TERRITORIAL

SECRETARÍA DE DESARROLLO AGRARIO, TERRITORIAL Y URBANO

DATOS GENERALES

ÁREAS DE INTERVENCIÓN

Terreno = 1,129.03 m²

Construcción= 449.11 m²

TIEMPO DE EJECUCIÓN

7 MESES

LOCALIZACIÓN



PROGRAMA ARQUITECTÓNICO

- | | |
|--------------------|-----------------|
| 1. Estacionamiento | 8. Aula |
| 2. Oficina | 9. Sanitarios |
| 3. Baño vestidor | 10. Consultorio |
| 4. Bodega | 11. Cocina |
| 5. Cuarto Máquinas | 12. Jardín |
| 6. Comedor | 13. Santuario |
| 7. Sala de Estar | |

IMÁGENES OBJETIVO

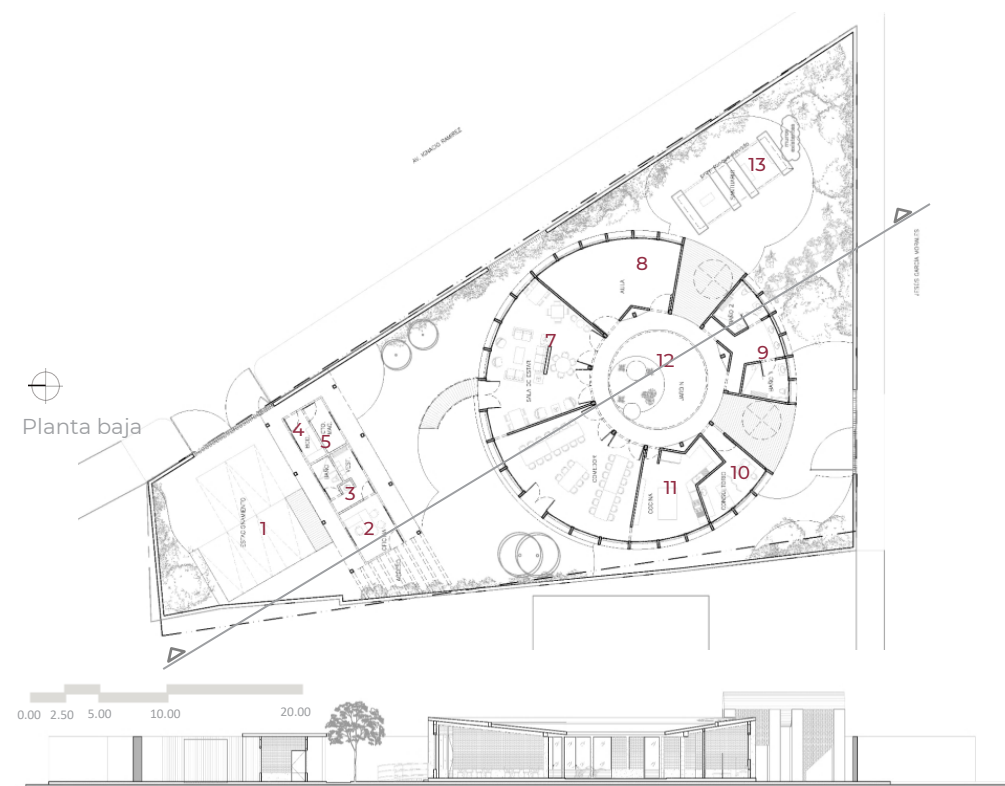

Corte general

Programa de Mejoramiento Urbano 2021

#MIMÉXICOLATE
#NACOLATE